

# GUIDE BOOK

2024

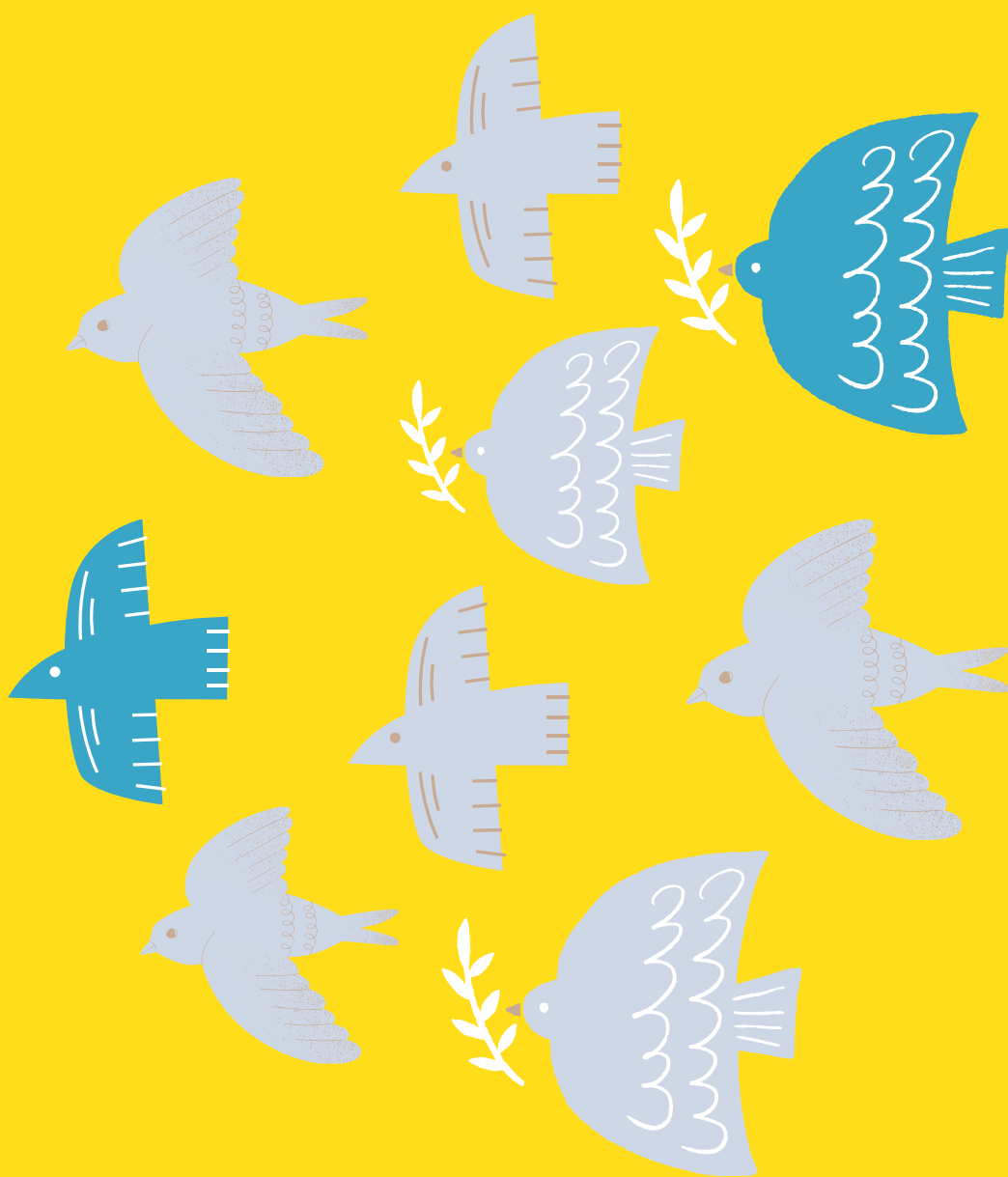

# はじめに

---

会員の皆様方には、日頃より当サービスセンターの事業運営に格別のご理解とご協力を賜り、厚くお礼申し上げます。

当センターは、昨年設立25周年を迎えました。四半世紀という節目の年を迎えることができましたのも、会員皆様方のご支援の賜物と改めて感謝申し上げます。

今後とも、経営基盤の強化に努めるとともに、会員の皆様が安心して生き生きと働くことのできる環境づくりをサポートしていくため、事業の一層の充実に向けて取り組んでまいります。

令和6年度版『ガイドブック2024』をお送りさせていただきます。

職場内の共用版として、ご活用いただきますようお願いいたします。

なお、当センターのホームページにはこれまで同様、各種事業の内容や手続の方法等、またレクリエーション施設をはじめ各種サービス指定店などの情報を詳しく掲載するとともに、コンテンツの充実や関連情報の適時追加、更新などを通じて、質の高い情報の提供に努めてまいります。

また、今年度を実施する各種主催事業などの情報については、年6回偶数月に発行の「会報誌OKSC」（ホームページにも掲載）などでも、詳しくご案内いたします。

本年度もよろしくお願い申し上げます。

2024年4月

一般財団法人 おおいた勤労者サービスセンター

# 目次

---

<b>サービスセンターの概要</b> .....	3
事業概要 .....	4
ご利用にあたって .....	4
個人情報保護方針 .....	5
<b>事務の手引</b> .....	6
<b>慶弔給付事業</b>	
慶弔給付 .....	12
給付金申請に必要な書類 .....	13
<b>健康の維持増進事業</b>	
健康診断受診助成	
・一般健康診断 .....	14
・人間ドック・脳ドック .....	15
・一般健康診断プラス追加検査 .....	15
インフルエンザ予防接種助成 .....	16
スポーツ施設利用助成 .....	17
温泉施設利用助成 .....	17
<b>自己啓発事業</b>	
各種教室の開催 .....	18
教養講座受講助成 .....	19
演劇・コンサート等チケットの購入助成 .....	19
<b>余暇活動事業</b>	
主催事業 .....	20
提携ツアー .....	20
旅行宿泊助成 .....	20
レクリエーション助成 .....	22
レクリエーション施設・サービス指定店のあっせん .....	22
大分トリニータ観戦チケット助成 .....	23
大分Bリーグス観戦チケット助成 .....	24
<b>“新規会員募集” 新規事業所をご紹介ください</b> .....	25
<b>中小企業退職金制度</b> .....	26
<b>申請書類</b> .....	29

# サービスセンターの概要

---

- 名 称** 一般財団法人 おおいた勤労者サービスセンター
- 代 表 者** 理事長 足立 信也
- 所 在 地** 大分市中央町4丁目2番5号 ソレイユ3F
- 設 立** 平成10年10月1日
- 目 的** 大分地域(大分市・由布市)の事業所に勤務する勤労者及びその事業主に対して総合的な福祉事業を行うことにより、勤労者の福祉の向上を図るとともに、企業の振興及び地域社会の活性化に寄与することを目的とする。
- 運 営** 事業の運営は会費・事業収入、大分市・由布市からの補助金により行われています。
- 事 業 内 容** ①勤労者等の在職中の生活安定に係る事業  
②勤労者等の健康の維持増進に係る事業  
③勤労者等の老後生活の安定に係る事業  
④勤労者等の自己啓発及び余暇活動に係る事業  
⑤勤労者等の財産形成に係る事業  
⑥その他センターの目的を達成するために必要な事業
- 営 業 日** 月曜日～金曜日 8:30～17:00  
※ただし、土曜日、日曜日、祝休日、年末年始を除く
- 加 入 状 況** 事業所数 1,466事業所 会員数 22,813人  
(令和6年1月末現在)

## 事業概要

### 1. 慶弔給付事業

会員にお祝いごとやお見舞ごとがあった場合に支給されます。

結婚祝金／結婚記念祝金(25年・35年・50年)／出生祝金／入学祝金(小学校・中学校)

20歳祝金／還暦祝金／勤続祝金(15年・20年・25年・30年・35年・40年)

傷病見舞金／死亡弔慰金

### 2. 健康の維持増進事業

(1)健康診断受診助成:一般健康診断／人間ドック・脳ドック／一般健康診断プラス追加検査

(2)インフルエンザ予防接種助成

(3)スポーツ施設利用助成

(4)温泉施設利用助成

### 3. 自己啓発事業

(1)ガーデニング教室、パン・お菓子教室、ヨガ教室、人権講演会等の開催

(2)教養講座受講助成

(3)演劇・コンサート等チケットの購入助成

### 4. 余暇活動事業

会員親睦行事などの主催事業、遊園地・テーマパーク等の利用助成

レクリエーション助成、提携ツアー、旅行宿泊助成、サービス指定店のあっせん

### 5. 広報事業

会報、ガイドブック、パンフレット等の発行及びホームページの運営

## ご利用にあたって

サービスセンターの事業をご利用になる際には、次の点にご留意ください。

### 1. 利用資格の範囲

(1)会員

(2)登録家族 会員と同居する父母・配偶者・子(祖父母・孫・兄弟は対象外です)

### 2. 利用の期間

4月1日から翌年の3月31日までの1年間とします。

(利用日において会員でないと助成等の対象になりません)

### 3. 会員証の提示

センターが発行する「会報誌OKSC」で実施される食事企画等の主催事業に参加される場合や、遊園地・テーマパークなどの提携施設、契約宿泊施設、サービス指定店をご利用の際には、会員証の提示が必要です。

# 個人情報保護方針

一般財団法人おおいた勤労者サービスセンターは、今日の高度情報通信社会において個人情報が必要な資産であることを理解し、個人の人格尊重の理念の下に、個人情報を正しく扱うことがサービスセンターの重要な責務と認識し、以下の方針に基づき個人情報の保護に努めます。

## 1. 個人情報保護に関する法令や規律の遵守

個人情報の保護に関する法令およびその他の規範を遵守し、個人情報を適正に取り扱います。

## 2. 個人情報の取得

利用目的を明確化し、適法かつ公正な手段によって、個人情報を取得します。

## 3. 個人情報の管理

個人情報の正確性および最新性を保ち、安全に管理するとともに、個人情報の滅失、き損、漏えいなどを防止するため、必要かつ適正な措置を講じます。

## 4. 個人情報の利用

取得した個人情報は、取得の際に示した利用目的の範囲内で、業務の遂行上必要な限りにおいて利用します。また、個人情報を第三者との間で共同利用し、又は個人情報の取扱いを第三者に委託する場合には、個人情報の適正な利用を実現するための監督を行います。

## 5. 個人情報の外部提供について

法令に定める場合を除き、個人情報を事前に本人の同意を得ることなく、外部に提供しません。

## 6. 個人情報の開示・訂正・利用停止

本人が自己の個人情報について、開示・訂正・利用停止等を求める権利を有していることを認識し、これらの要求がある場合には、法令等に従って速やかに対応します。

## 7. 組織・体制

業務上使用する個人情報について適正な管理、取り扱いを実現するための組織体制を構築します。

## 8. 個人情報保護規程等の策定・実施

この個人情報保護方針を実行するため、個人情報保護規程等を策定し、職員その他関係者に周知徹底させて実行し、継続的に改善することによって、常に最良の状態を維持します。

# 事務の手引

## 新規入会

入会できる方

大分地域内（大分市・由布市）の事業所に勤務する勤労者と事業主  
（原則として事業所単位で一括加入）

入会の手続き

次の書類に必要事項を記入し、サービスセンターにお申込みください。

- ①加入申込書（1部）
- ②入会申込書（入会者数分）

## 追加入会

すでにサービスセンターに加入している事業所で、新規採用等により追加入会される場合は、「入会申込書(P32)」に記入してお申込みください。

※入会申込書の締切日：金融機関による会費引落日《毎月25日(休日の場合は翌営業日)》  
の8営業日前となり、締切日までに入会手続きを終えた場合は、翌月からの会員資格発生となります。

※上記以降に入会手続きを終えた場合は、翌々月からの会員資格発生となります。

## 会費

入会金

1人 300円(入会時のみ)

月会費

1人月額 800円(原則、翌1ヶ月分前納)

※会費を3ヶ月以上滞納したときは、会員としての資格を失う場合があります。

納入方法

①毎月25日に会員数に800円を乗じた額を、翌1ヶ月分前納で会員事業所の指定口座から自動引落いたします。

※取扱金融機関：大分銀行、豊和銀行、大分みらい信用金庫、大分県信用組合、大分信用金庫、九州労働金庫、伊予銀行、西日本シティ銀行

②新規入会の手続きの日によっては、資格発生月分の会費と入会金を納付書により納付していただく場合もあります。

## 会費の負担

会費の負担については、「社員の福利厚生推進」というサービスセンターの趣旨から、できるだけ事業主の方がご負担くださるようお願いいたします。

※事業主が負担した入会金・会費は、税法上、損金または必要経費として処理できます。損金処理した入会金・会費は消費税対象外取引となります。

## 会費の返還

会員の退会があった場合、「退会届(P40)」を退会した月の末日までにサービスセンターが受理すれば、翌月分の既納会費を返還します。

※退職等があらかじめ判明している場合は、退職日を記入して早めに「退会届」を提出してください。

## 受益の制限

会費を滞納すると、給付金や施設利用助成等の受益が制限されますので注意してください。

# 会 員

## 会 員

入会手続きを完了し、会員となられた方には、「会員証」「会報誌」「契約施設利用割引券」をお渡しします。

## 会員証

入会手続き完了後、サービスセンターから「会員証」をお送りします。会員証を提示することにより、契約施設やサービス指定店等で割引等のサービスを受けることができます。大切に保管してください。

## 会員証の紛失

会員証の紛失や汚損等があった場合は、「会員証再交付申請書 (P44)」をサービスセンターの窓口へ提出し、再交付を受けてください。郵送やFAXでの受付は行っていません。

※再交付には300円の手数料がかかります。身分証明書（免許証または健康保険証等）が必要です。本人以外が申請する場合は、代理人の印鑑、再交付される方の身分証明書（免許証または健康保険証等）をお持ちください。（コピー可）

※改姓により会員証の氏名変更が必要な場合は、再交付手数料はかかりません。「変更届」に「会員証」を添付の上、郵送していただければお手続きできます。



## 会員証（表）



## 会員証（裏）



※会員番号 ○○○○○○-○○○○○

最初の5ケタが事業所番号、次の5ケタが個人番号（平成25年3月以前は3ケタ）

## 変更・異動・退会

### 変 更

次の事項のいずれかに変更が生じたときは、「変更届（P34・P36）」を提出してください。

- ①事業所の名称、所在地、電話番号、FAX 番号 …… P34
- ②代表者氏名 …… P34
- ③事務担当者氏名 …… P34
- ④会員の住所、氏名、電話番号、同居の家族 …… P36
- ⑤会費の納入方法、預金口座、口座番号 …… センターにご連絡ください。

### 異 動

会員が関連事業所に異動した場合は、「異動届（P38）」に会員証を添えて提出してください。

### 退 会

会員が退職、その他の理由で退会するときは、速やかに「退会届（P40）」に会員証を添えて、サービスセンターまで提出してください。

※会員証を紛失された方は、あわせて「会員証紛失届（P42）」を提出してください。

※退会届を提出されると、**受理した日の月末**が退会日となります。退会届を提出していない場合は、引続き会費を負担していただくこととなりますので、注意してください。

※月末退職予定者がいる場合は、退職日を記入して早めに退会届を提出してください。

## ホームページもご覧ください

ホームページでは、センターの最新情報、事業内容、会報誌OKSC等を掲載しています。

申請書の様式もダウンロードできますので、是非ご活用ください。

ホームページ

<https://www.oitasc-mate.jp/>



## 一般社団法人 全国中小企業勤労者福祉サービスセンター（全福センター）

全福センターには、全国の勤労者福祉サービスセンターが加盟しており、全国でご利用できる施設と提携しています。

提携施設等の詳しい情報は、全福センターホームページよりご覧ください。

※ご利用方法については、提携施設によって異なります。

全福センターホームページでご確認の上、ご利用ください。

全福センターホームページ <https://www.zenpuku.or.jp/>

ログインID:ko ログインパスワード:zenpuku



## 九州沖縄地区中小企業勤労者福祉共済団体協議会 (K-net)

K-netとは、九州・沖縄地区内12のサービスセンターが、それぞれに提携している契約施設を、各サービスセンター会員がご利用できるネットワークです。

九州・沖縄各県の宿泊施設やレジャー施設等の詳しい情報は、K-netホームページよりご覧ください。

※ご利用の際は、会員証を提示（裏面のK-netマークを提示）してください。

（宿泊施設を利用の際は、電話予約時に「K-net会員」であることを伝え、チェックイン時に会員証を提示してください。）

K-netホームページ <https://www.knet-web.net/>





# K-net 加盟サービスセンター (12センター) 一覧



〒830-0031  
久留米市六ツ門町3-11  
くるめりあ六ツ門ビル6階

☎ 0942-39-7811  
FAX 0942-39-7816

(公社) 久留米広域勤労者福祉サービスセンター



〒871-0054  
中津市京町1524番地  
新博多町交流センター3階

☎ 0979-23-7121  
FAX 0979-23-7122

(一財) 大分県北部勤労者福祉サービスセンター



〒849-0932  
佐賀市鍋島町八戸溝114

☎ 0952-34-5522  
FAX 0952-34-5523

(公財) 佐賀県産業振興機構 中小企業勤労者福祉サービスセンター



〒874-0014  
別府市亀川浜田町12番4号  
JAべっぷ日出亀川駅前出張所内

☎ 0977-66-0770  
FAX 0977-66-0730

(一財) 大分県東部勤労者福祉サービスセンター



〒850-0031  
長崎市桜町1-12 4階

☎ 095-820-0020  
FAX 095-820-0022

(一財) 長崎市勤労者サービスセンター



〒890-0053  
鹿児島市中央町10番地キャンセ7階  
市勤労者交流センター内

☎ 099-285-0003  
FAX 099-285-0102

(公財) 鹿児島市中小企業勤労者福祉サービスセンター



〒857-0851  
佐世保市稲荷町2-28  
佐世保市労働福祉センター1階

☎ 0956-27-8101  
FAX 0956-32-9761

(公財) 佐世保市中小企業勤労者福祉サービスセンター



〒893-0007  
鹿屋市北田町3番3-24

☎ 0994-40-9931  
FAX 0994-40-9932

(一財) 鹿屋市勤労者サービスセンター



〒860-0862  
熊本市中央区黒髪3-3-12  
サンライフ熊本1階

☎ 096-345-7311  
FAX 095-345-7312

(一財) 熊本市勤労者福祉センター



〒894-0025  
奄美市名瀬幸町20-3  
奄美市役所第2別館2階

☎ 0997-53-3366  
FAX 0997-53-3371

(公財) 奄美広域中小企業勤労者福祉サービスセンター



〒870-0035  
大分市中央町4-2-5  
ソレイユ3階

☎ 097-548-5500  
FAX 097-548-5505

(一財) おおいた勤労者サービスセンター



〒904-0014  
沖縄市仲宗根町35-8

☎ 098-929-4001  
FAX 098-929-4002

(公財) 沖縄中部勤労者福祉サービスセンター

MEMO

MEMO area with horizontal dashed lines for writing.



# 慶弔給付事業

## 慶弔給付

会員にお祝いごとやお見舞いごとがあった場合に、多彩な給付を受けることができます。

### 受給資格

会員の資格を取得した日以降に発生した申請事由が対象となります。

### 申請方法

申請事由が発生したときは、「給付金申請に必要な書類(P13)」を参考に、サービスセンター所定の申請書(P46)に必要な事項を記入のうえ、添付資料を添えてサービスセンターへ郵送またはご持参ください。(FAX送付は不可)

※入学祝金、20歳祝金、結婚記念祝金、勤続祝金、還暦祝金については、加入時に記入していただいた情報をもとに、当該月にサービスセンターから申請手続きのご案内をします。

※慶弔給付金の申請は事業所単位でお願いします。

### 請求期限

給付事由の生じた日以降から、3年以内です。

### 支給方法

会員事業所会費引落口座に振り込みます。

大災害などで多くの犠牲者が出たときには、当センターの支払い能力を超える弔慰金の支払いが発生することが考えられ、所定の額を支払うことができない場合があります。

また、日常生活における不慮の事故や病気などではなく、発生事由に故意または重大な過失(不注意)があるときは支給しない場合があります。

給付金申請に必要な書類

項目	給付事由		金額	添付書類(コピー可)
結婚祝金	会員が結婚したとき		20,000 円	戸籍抄本 婚姻届受理証明書
結婚記念祝金	25周年 35周年 50周年		10,000 円	添付書類は必要ありません
出生祝金	会員または会員の配偶者が出産したとき		20,000 円	健康保険証等 お子様の生年月日・氏名が確認できる書類
入学祝金	会員の子が小・中学校に入学したとき		10,000 円	入学通知書・生徒手帳・健康保険証等 お子様の生年月日・氏名が確認できる書類
勤続祝金	15年 20年 25年 30年 35年 40年		10,000 円	添付書類は必要ありません
20歳祝金	会員が満20歳に達したとき		10,000 円	
還暦祝金	会員が満60歳に達したとき		10,000 円	
傷病見舞金	会員の傷病による休業 ※原則として職場復帰後申請	30日以上60日未満	5,000 円	医師の診断書等 傷病の状況が確認できる書類
		60日以上90日未満	10,000 円	
		90日以上120日未満	15,000 円	
		120日以上	20,000 円	
死亡弔慰金	会員が死亡したとき	65歳未満	100,000 円	医師の死亡診断書または除籍抄本等 死亡日の確認ができる書類
		65歳以上	50,000 円	
	会員の配偶者が死亡したとき		50,000 円	会葬御礼のハガキ・戸籍謄本等 死亡日・会員との続柄が確認できる書類
	会員の子が死亡したとき(子の配偶者を含む) ※対象者の子には妊娠7ヶ月以上経過したのちに 死産した場合も含む		20,000 円	
会員の親が死亡したとき(配偶者の親を含む)		10,000 円		

注) 上記以外にその他の書類の提出を求める場合があります。

# 健康の維持増進事業

## 健康診断受診助成

会員の皆様が、医療機関等で健康診断や人間ドック等を受けた場合（P14～15の①～③いずれか1つ）、その費用の一部を助成します。ただし、助成金は受診費用を会員である事業所、個人本人が支払った場合のみ請求できます。

※健康診断受診助成の請求は事業所単位でお願いします。

### 助成資格

会員の資格を取得した日以降に受診した健康診断等が対象となります。（年度1回）

### 助成の方法

サービスセンター所定の申請書（P47）に、下記の書類を添付して提出してください。

≪必要添付書類≫

1. 受診機関の領収書（コピー可）（振込をした場合は振込をしたことがわかる書類）
2. 受診機関の請求書及び請求明細書（コピー可）
3. 会員番号・受診者氏名（フルネーム）・受診日・受診者ごとの受診料を記入した受診者名簿\*

（名簿は特に所定の様式はありませんが、P55に様式がありますのでご利用ください。）

\*受診者名簿は、受診者氏名・受診日・受診料金記載の請求明細書（コピー可）でも構いません。

ただし、受診者氏名の横に必ず会員番号を、請求額が複数に分かれている場合は受診者ごとの合計額をご記入ください。

### 請求期限

領収書の発行日の年度末（3月31日）着分までとします。

ただし、3月受診で支払いが4月以降になる事業所に限り、5月31日着分までを受付します。その際は、受診日が記載された書類が必要となります。

～年度末の申請は大変混みあいますので、お早めの申請をお願いします。～

次の①～③のうち、いずれか1つの健康診断受診助成が受けられます。

※健康診断等は保険適用外です。保険診療で受診された分は助成対象外となります。

### ①一般健康診断(表1-①)

利用できる方 会員本人

助成金額 1人あたり3,000円(上限)  
※3,000円未満の場合は、所要金額を助成します。

対象健診 ①事業主が従業員のために実施するもの  
②従業員が個人的に健診機関で受診するもの

健診機関 一般健康診断受診可能医療機関

## ②人間ドック・脳ドック(表1-②)

利用できる方	会員本人
助成金額	①会員本人が45、50、55、60、65歳に達する年度(※節目歳)の場合 1人あたり6,000円 ②上記の節目歳以外は、1人あたり3,000円
対象健診	一泊または日帰り人間ドック・脳ドック(受診料が7,000円以上)
健診機関	人間ドック・脳ドック受診可能医療機関

## ③一般健康診断プラス追加検査(表1-③)

利用できる方	会員本人
助成金額	①会員本人が45、50、55、60、65歳に達する年度(※節目歳)の場合 1人あたり6,000円 ②上記の節目歳以外は、1人あたり3,000円
対象健診	一般健康診断と追加検査(オプション検査)を同時に受けた際、 合計金額が7,000円以上の場合。
健診機関	一般健康診断受診可能医療機関

(表1)

	対象健診	対象会員	助成金額
①	一般健康診断	全年齢の会員本人	1人あたり、3,000円(上限) ※3,000円未満の場合は所要金額
②	一泊または日帰り 人間ドック・脳ドック (受診料が7,000円以上)	本年度45,50,55,60,65歳に 達する会員本人	1人あたり、6,000円
		上記節目歳以外の会員本人	1人あたり、3,000円
③	一般健康診断+追加検査 (受診料が7,000円以上)	本年度45,50,55,60,65歳に 達する会員本人	1人あたり、6,000円
		上記節目歳以外の会員本人	1人あたり、3,000円

※健康診断受診助成は、①～③のうち、いずれか1つ(年度1回)です。  
助成確定後、追加検査等の再申請はできません。

### 【節目歳とは】

4月～翌年3月末の間で、各年齢(45、50、55、60、65歳)に達する年度をさします。

例) 45歳の場合

4月の受診時は44歳だが、5月が誕生日で45歳になる→45歳の年度になるので節目歳に該当

4月の受診時は45歳だが、5月が誕生日で46歳になる→46歳の年度になるので節目歳に該当しない



## インフルエンザ予防接種助成

事業所単位で、または会員本人がインフルエンザ予防接種を実施した場合に、その費用の一部を助成します。

※インフルエンザ予防接種助成の請求は事業所単位でまとめて申請をお願いします。  
助成金は事業所名義の口座へ振り込みます。

利用できる方	会員本人
助成金額	1人あたり1,000円(年度1回)
助成対象	予防接種費用が1,500円以上の場合 ※会員の資格を取得した日以降のインフルエンザ予防接種が対象となります。
対象期間	10月1日から翌年2月末までに接種したもの
対象機関	接種医療機関の指定はありません。
助成の方法	サービスセンター所定の申請書(P48)に、下記の書類を添付して提出してください。

### ●事業所でまとめて接種した場合の添付書類

1. 接種機関の領収書(コピー可)(振込をした場合は振込をしたことがわかる書類)
2. 接種機関の請求書(コピー可)  
※1か2のいずれかに「インフルエンザ予防接種代」である旨が明記されているものを添付してください。
3. 会員番号・接種者氏名(フルネーム)・接種日・接種者ごとの接種料を記入した接種者名簿  
(名簿は特に所定の様式はありませんが、P55に様式がありますのでご利用ください。)

### ●会員が個人ごとで接種した場合の添付書類

1. 下記の必要記載事項が明記されている領収書(接種者全員分)(コピー可)  
《必要記載事項》
  - ①接種日
  - ②接種者氏名(フルネーム)  
※事業所名のみや苗字のみなど、接種者氏名(フルネーム)の明記がないものは不可。
  - ③接種した医療機関名
  - ④接種費用
  - ⑤「インフルエンザ予防接種代」である旨の明記  
※「予防接種」・「ワクチン」のみの明記は不可。  
※領収書ではなく医療費明細書に「インフルエンザ予防接種代」である旨が明記されていれば、領収書と併せて医療費明細書も添付してください。
2. 会員番号・接種者氏名・接種日・接種者ごとの接種料を記入した接種者名簿  
(名簿は所定の様式はありませんが、P55に様式がありますのでご利用ください。)

請求期限 領収書の発行日の年度末(3月31日)着分までとします。

～年度末の申請は大変混みあいますので、お早めの申請をお願いします。～

## スポーツ施設利用助成

会員が、サービスセンター指定の施設でトレーニングルーム等の回数券を購入した場合、その費用の一部を助成します。

- 利用できる方 会員本人
- 助成金額 1人あたり1,000円(年度3回)
- 助成対象 下記の指定施設で回数券を購入した場合、3,000円ごとに1,000円を助成します。
- 助成の方法 サービスセンター所定の申請書(P49)に、会員本人の氏名(フルネーム)が明記されている領収書(コピー不可)を添付して提出してください。  
※事業所名や苗字のみなど、会員本人の氏名(フルネーム)が明記されていない領収書、券売機の領収書、また、回数券の明記がないものは不可。
- 請求期限 領収書の発行日の年度末(3月31日)着分までとします。  
※数回分をまとめて申請することも可能です。

### 指定施設

施設名	住所
南大分スポーツパーク(南大分体育館)	大分市豊饒1-1-1
大分市営温水プール	大分市西浜1-14
大洲総合運動公園(サイクルショップコダマ大洲アリーナ)	大分市青葉町1番地
駄原総合運動公園(豊後企画ワークアウト)	大分市新春日町1丁目2881-18
J:COM ホルトホール大分	大分市金池南1-5-1
コンパルホール	大分市府内町1-5-38
Nスポーツクラブ(Nスポランド)	大分市大字野津原397番地
レゾナック武道スポーツセンター	大分市大字横尾1351番地
由布市挾間B&G海洋センター	由布市挾間町向原18
別府市総合体育館「べっぷアリーナ」	別府市青山町8-37

## 温泉施設利用助成

会員が、温泉施設で回数券を購入した場合、その費用の一部を助成します。

- 利用できる方 会員本人
- 助成金額 1人あたり1,000円(年度3回)
- 助成対象 温泉施設で回数券を購入した場合、3,000円ごとに1,000円を助成します。
- 対象施設 回数券を発行している全国の温泉施設。
- 助成の方法 サービスセンター所定の申請書(P50)に、会員本人の氏名(フルネーム)が明記されている領収書(コピー不可)を添付して提出してください。  
※事業所名や苗字のみなど、会員本人の氏名(フルネーム)が明記されていない領収書、券売機の領収書、また、回数券の明記がないものは不可。
- 請求期限 領収書の発行日の年度末(3月31日)着分までとします。  
※数回分をまとめて申請することも可能です。

# 自己啓発事業

## 各種教室の開催

パン・お菓子教室、フラワーアレンジメント教室、ヨガ教室、人権講演会などの自己啓発のための教室を開催いたします。

- 利用できる方 会員本人(イベントによっては登録家族等もご利用できます)
- 助成金額 イベントによって異なります。
- 助成対象 会報誌でご案内する各種教室  
※開催教室の詳細内容は、掲載される会報誌OKSCをご確認ください。



ヨガ教室



人権講演会

## 教養講座受講助成

会員が、サービスセンター指定の施設で開催されるカルチャースクールの講座を受講された場合、その費用の一部を助成します。

利用できる方 会員本人

助成金額 3,000円(年度1回)

助成対象 下記の指定施設で、年度内に6,000円以上の受講料を支払った場合。  
※複数の講座を受講し、合計金額が6,000円以上の場合も対象となります。

助成の方法 サービスセンター所定の申請書(P51)に、会員本人の氏名(フルネーム)が明記されている領収書(コピー可)を添付して提出してください。  
※事業所名や苗字のみなど、会員本人の氏名(フルネーム)が明記されていない領収書は不可。

請求期限 領収書の発行日の年度末(3月31日)着分までとします。

指定施設

施設名	住所	電話番号
大分合同新聞文化教室	大分市府内町3丁目9-15	538-9662
市立エスペランサ・コレジオ	大分市東鶴崎1丁目1-7	522-3415
J:COM ホルトホール大分	大分市金池南1丁目5-1	576-7555
コンパルホール	大分市府内町1丁目5-38	538-3700
JEUGIAカルチャーセンター	大分市公園通り西2丁目1 パークプレイス大分	528-7620

※市立エスペランサ・コレジオは、年齢制限がありますので直接施設にお問い合わせください。

## 演劇・コンサート等チケットの購入助成

演劇・コンサート等のチケットで、サービスセンターが直接取り扱うことが可能な場合、費用の一部を助成します。

※取り扱いチケットは、会報誌OKSCでご案内します。

# 余暇活動事業

## 主催事業

会員の親睦を図るイベントを企画し、ご案内します。ボウリング大会やゴルフ大会、魚のつかみ獲り大会、ビアパーティー、食事企画、各種フェア企画、無料映画鑑賞券プレゼント、遊園地やテーマパーク無料ご招待など、楽しい企画をたくさん用意しています。

※企画内容は、会報誌OKSCでご案内します。

## 提携ツアー（指定旅行助成）

旅行会社の企画したツアー（クルーズ、日帰りバスツアー、テーマパークツアー、プロ野球観戦ツアーなど）を、さらにお安くご案内します。

※提携ツアーは、会報誌OKSCでご案内します。

## 旅行宿泊助成

会員が、宿泊を伴う旅行をされた場合、その費用の一部を助成します。

利用できる方 会員本人

助成金額 2,000円(年度1回)

助成対象 1人あたり5,000円以上の宿泊料金もしくは宿泊を含む旅行代金を支払った場合。  
※日帰り旅行や出張での利用、JRの切符や航空券等の交通手段のみの購入代金は対象外です。  
※県民割、全国旅行支援制度、お手持ちの各種ポイントを利用し、5,000円未満となる場合は、内訳金額の明記された領収(請求)明細書が必要です。

対象施設 宿泊施設・旅行会社の指定はありません。

### 【一部対象外となる施設】

寝台列車、船舶、夜間バス、民泊、無料宿泊所、キャンプ場(テント・車)

助成の方法 旅行催行後、サービスセンター所定の申請書(P53)に、下記の必要記載事項が明記されている宿泊施設もしくは旅行会社の領収書(コピー可)を添付して提出してください。(表1-①)

≪領収書必要記載事項≫

- ①会員氏名(フルネーム)
- ②宿泊金額もしくは旅行金額
- ③宿泊施設名もしくは旅行会社名
- ④宿泊年月日もしくは旅行年月日

※添付書類には必ず領収書が必要です。

個人手配でネット予約等を利用される場合は、領収書が発行されることを確認した上で利用してください。領収書のない申請は受け付け出来ません。(予約書不可)

また、受領書等、上記記載事項がない領収書も受け付け出来ません。

請求期限 領収書の発行日の年度末(3月31日)着分までとします。ただし、年度をまたぐ旅行の場合は、翌年度の利用とします。  
 例)3月31日(2024年度)～4月1日(2025年度)の1泊2日の旅行の場合、2025年度の利用とします。

◎旅行宿泊助成は、社員旅行での利用も可能です。(出張での利用は不可)

申請書は P52の【事業所用】をご利用ください。社員旅行の場合の必要添付書類は下記の通りです。(表1-②)

《必要添付書類》

1. 領収書(コピー可)(予約書不可、下記必要事項が記載されていないものも不可)

《領収書必要記載事項》

- ①事業所名もしくは代表者氏名(フルネーム)
- ②宿泊金額もしくは旅行金額
- ③宿泊施設名もしくは旅行会社名
- ④宿泊年月日もしくは旅行年月日

※振込支払いの場合は、振込をしたことがわかる書類と請求書を併せて添付してください。

2. 会員番号・会員氏名(フルネーム)が記載された参加者名簿\*

(名簿は特に所定の様式はありませんが、P56に様式がありますのでご利用ください。)

※旅行会社等の参加者名簿でも構いません。ただし、会員氏名の横に必ず会員番号をご記入ください。

社員旅行に参加された会員には、助成金申請が可能かご確認ください。

(既に申請済みの場合や、他の旅行で申請する場合があるので、必ず確認してください。)

(表1)

	旅行方法	申請用紙	必要添付書類
①	個人旅行	個人用(P53)	1. 領収書 ※《必要記載事項》が記載されていること
②	社員旅行	事業所用(P52)	1. 領収書 ※《必要記載事項》が記載されていること ※振込支払いの場合は、振込みがわかる書類と請求書を併せて添付 2. 参加者名簿 ※会員番号・会員氏名(フルネーム)を記載

## レクリエーション助成

会員2人以上で、忘年会・親睦会等のレクリエーションを行った場合に、その費用の一部を助成します。

※レクリエーション助成の請求は事業所単位でお願いします。

利用できる方 会員本人

助成金額 1人あたり1,000円(年度1回)  
※1人あたり1,000円未満の場合は所要金額を助成します。

助成対象 会員2人以上が参加して行ったレクリエーション

助成の方法 サービスセンター所定の申請書(P54)に、下記の書類を添付して提出してください。

《必要添付書類》

- 1.レクリエーションに係る領収書(コピー可)
- 2.レクリエーションの内容(開催日を必ずご記入ください)
- 3.会員番号・会員氏名(フルネーム)が記載された参加者名簿  
(名簿は特に所定の様式はありませんが、P56に様式がありますのでご利用ください。)

請求期限 領収書の発行日の年度(3月31日)着分までとします。

## レクリエーション施設・サービス指定店のあっせん

遊園地・テーマパーク等のレクリエーション施設、サービス指定店等については、会員証を提示することで、特典やサービスを受けることができます。

レクリエーション施設、サービス指定店については、P57以降をご覧ください。

また、一部レクリエーション施設等では、契約施設利用割引券を利用して、よりお得に利用することができます。

※契約施設利用割引券は、入会時に1,000円分(500円×2枚)配布します。

(入会が10月～翌年3月の場合は500円)

以降は、年度初めに毎年配布します。

## 大分トリニータ観戦チケット助成

レゾナックドーム大分で開催される大分トリニータの観戦チケットについて、トリニータシートを事前予約することで、観戦費用の一部を助成します。

利用できる方	会員・登録家族(会員と同居する父母・配偶者・子) ※身分が証明できるものを確認させていただく場合がございます。
利用人員	各試合とも先着300名(利用回数の制限はありません)
対象ゲーム	レゾナックドーム大分での開催ゲームのみ ※ただし、天皇杯・ルヴァンカップ・J1昇格プレーオフは除く
利用料金	トリニータシート 大人 2,500円 → 1,500円 小・中・高校生 1,000円 → 500円
利用方法	①下記のURLまたは2次元コードより、WEB予約。 《受付フォーム》 URL <a href="https://f.msgs.jp/webapp/form/20162_mvdb_102/index.do">https://f.msgs.jp/webapp/form/20162_mvdb_102/index.do</a> 2次元コード 
	※ <u>WEB予約のみでの受付</u> となりますのでご注意ください。 (電話予約不可)
	②試合当日は、西口当日券売場で会員証を提示。 チケットをお渡しいたします。 ※各試合、予約枚数に達し次第、受付を終了させていただきますので、予めご了承ください。
申込期間	一般発売日～試合日の3日前まで
問い合わせ先	株式会社 大分フットボールクラブ TEL 097-554-2250(平日9:00~18:00) 大分トリニータ公式HP <a href="https://www.oita-trinita.co.jp/">https://www.oita-trinita.co.jp/</a>

※試合日程等の詳しい内容は、会報誌OKSC4・5月号またはトリニータHPをご覧ください。



レゾナックドーム大分  
スタジアム座席案内図





## 大分Bーリングス観戦チケット助成

別大興産スタジアムで開催される大分Bーリングスの観戦チケットについて、観戦費用の一部を助成します。

利用できる方	会員・登録家族(会員と同居する父母・配偶者・子)
利用人員	各試合とも先着100名(利用回数の制限はありません)
対象ゲーム	別大興産スタジアム(大洲総合運動公園内)で開催されるゲームのみ
利用料金	一般(大人) 1,500円 → 750円 中学生・高校生 700円 → 無料 ※小学生以下は無料。
利用方法	試合当日、チケット売り場で <b>会員証を提示</b> し、受付簿に、「会員番号・会員氏名及び登録家族の氏名等」を記入。 ※試合当日に別大興産スタジアムのチケット売場で販売する観戦チケットに限り、ご利用できます。 ※各試合、利用人員に達し次第、受付を終了させていただきますので、予めご了承ください。
問い合わせ先	株式会社 大分Bーリングス TEL 097-588-1662(代表) 080-1727-9193(担当者:小井手) mail info@oitabrings.jp 大分Bーリングス公式HP <a href="https://oitabrings.jp">https://oitabrings.jp</a>



※試合日程等の詳しい内容は、会報誌OKSC 6・7月号または大分Bーリングス公式HPをご覧ください。



# “新規会員募集” 新規事業所をご紹介ください

お知り合いや取引先などで、当センターに未加入の事業所がありましたら、是非ご紹介ください。ご紹介いただいた事業所が加入された場合、謝礼を差し上げます。

## 紹介料

入会者 1 人あたり 1,000 円

※紹介料の支払いは入会后 3 ヶ月以上在会した場合に現金でお支払いいたします。  
ただし、既に参加している会員事業所に追加入会する場合は対象外となります。

## 紹介される方

大分地域内（大分市と由布市）の事業所で働く勤労者と事業主

## 紹介方法

電話、ファックス、メールなど。ファックスの場合はこの用紙を「送信票」としてご利用ください。

※おおいた勤労者サービスセンター

TEL 097-548-5500 FAX 097-548-5505

E-mail oita@oitasc-mate.jp

---

## 事業所ご紹介カード

### ご紹介者

ご紹介者氏名		連絡先	
事業所名		役職	

### ご紹介いただくところ

事業所名		連絡先	
所在地		業種	
依頼先相手氏名		連絡先	
所属		役職	
依頼日時		依頼方法	電話 面接 その他

# 中小企業退職金制度

## 制度の目的

中小企業退職金共済制度（略称：中退共制度）は、昭和 34 年に国の中小企業対策の一環として制定された「中小企業退職金共済法」に基づいて設けられた制度です。

中小企業において単独で退職金制度をもつことが非常に困難であることから、中小企業者の相互扶助の精神と国の援助で退職金制度を確立し、これによって従業員の福祉の増進と雇用の安定を図り、中小企業の振興と発展に寄与することを目的としています。

## 制度のしくみ

### 1 加入申込

事業主が、雇用する従業員を対象に中退共と「退職金共済契約」を結びます。

事業主が「新規申込書」を金融機関に提出すると、後日、従業員ごとの「退職金共済手帳」を送付します。

### 2 掛金の納付

毎月の掛金は全額事業主負担とし、口座振替で金融機関に納付します。

掛金は、従業員ごとの「契約成立の日」の属する日から「退職日」の属する月分までを納付します。

### 3 退職金の支払い

退職した従業員の請求に基づき、中退共から退職金が従業員に直接支払われます。

退職金の額は、掛金月額 10,000円の場合

10年後▶ 1,265,600円、20年後▶ 2,666,600円、30年後▶ 4,213,100円

となります。

## メリット

- 1 国からの掛金補助金があります。
- 2 掛金は税法上、損金または必要経費として全額非課税になります。
- 3 退職金の管理が簡単です。
- 4 パートタイマーの方には、特例掛金月額も用意されています。

## 加入条件

### 1 加入できる企業

加入できる企業の条件は、業種によって異なります。

従業員数または資本金・出資金のいずれかが次の範囲内であれば加入できます。  
ただし、個人企業の場合は、従業員数によります。

一般業種 (製造・建設業等)	卸売業	サービス業	小売業
常用従業員数300人以下または資本金・出資金3億円以下	常用従業員数100人以下または資本金・出資金1億円以下	常用従業員数100人以下または資本金・出資金5千万円以下	常用従業員数50人以下または資本金・出資金5千万円以下

### 2 加入させる従業員（被共済者）

◎従業員は原則として全員参加させてください。

ただし、パートタイマー（短時間労働者）は加入させないこともできます。

◎同居の親族のみを雇用する事業所の従業員も加入できます。

※ご注意（加入できない方）

①事業主および小規模企業共済制度の加入者、原則として法人企業の役員

②中小企業退職金共済法に基づく「特定業種（建設業・清酒製造業・林業）退職金共済制度」の被共済者。

※社会福祉施設職員等退職金手当共済制度に加入している従業員は、中退共制度と重複して加入できないこととされます。

## 掛金月額の設定

掛金月額は、次の種類から従業員ごとに選択できます。

掛金月額表	5,000円	6,000円	7,000円	8,000円
	9,000円	10,000円	12,000円	14,000円
	16,000円	18,000円	20,000円	22,000円
	24,000円	26,000円	28,000円	30,000円

パートタイマー（短時間労働者）は、2,000円、3,000円、4,000円でも加入できます。

## 掛金月額の補助

掛金の助成期間中は、掛金月額から助成額を控除した額が口座から振替えられます。

### 1 新規加入助成

新しく中退共制度に加入する事業主に掛金月額の1/2の額（従業員ごと上限5,000円）を加入後4ヶ月目から一年間、国が助成します。短時間労働者の特例掛金月額の1/2の額に、掛金月額によってそれぞれ300円・400円・500円を上乗せして助成します。

### 2 月額変更助成

18,000円以下の掛金月額を増額変更する場合は、増額分の1/3を国が増額月から1年間、助成します。

## お問い合わせ

一般財団法人 おおいた勤労者サービスセンター

中小企業退職金共済事業本部

<http://chutaikyo.taisyokukin.go.jp/>

097-548-5500

03-6907-1234

MEMO

MEMO area with horizontal dashed lines for writing.

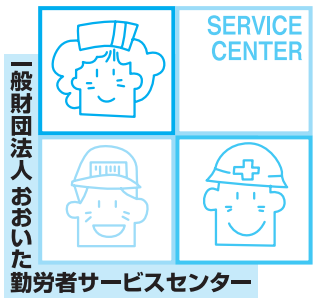

# 申請書類

---

30ページ以降の申請書類等については、コピーまたはホームページからダウンロードしてご利用ください。

1. 加入申込書 ..... 30  
専用の4部複写用紙がサービスセンターにあります。
2. 入会申込書 ..... 32  
申請は、**郵送**または**FAX**でお願いします。
3. 変更届(事業所用) ..... 34  
申請は、**郵送**でお願いします。
4. 変更届(会員用) ..... 36  
申請は、**郵送**でお願いします。
5. 異動届 ..... 38  
申請は、**郵送**でお願いします。
6. 退会届 ..... 40  
申請は、**郵送**でお願いします。
7. 会員証紛失届 ..... 42  
申請は、**郵送**でお願いします。
8. 会員証再交付申請書 ..... 44  
申請は、**窓口**でお願いします。
9. 慶弔給付金申請書兼証明書 ..... 46  
申請は、**郵送**でお願いします。
10. 健康診断受診助成金申請書 ..... 47  
申請は、**郵送**でお願いします。
11. インフルエンザ予防接種助成金申請書 ..... 48  
申請は、**郵送**でお願いします。
12. スポーツ施設利用助成金申請書 ..... 49  
申請は、**郵送**でお願いします。
13. 温泉施設利用助成金申請書 ..... 50  
申請は、**郵送**でお願いします。
14. 教養講座受講助成金申請書 ..... 51  
申請は、**郵送**でお願いします。
15. 旅行宿泊助成金申請書(事業所用) ..... 52  
申請は、**郵送**でお願いします。
16. 旅行宿泊助成金申請書(会員用) ..... 53  
申請は、**郵送**でお願いします。
17. レクリエーション助成金申請書 ..... 54  
申請は、**郵送**でお願いします。
18. 健康診断受診・インフルエンザ予防接種 受診者名簿 ..... 55  
申請は、**郵送**でお願いします。
19. 旅行宿泊・レクリエーション参加者名簿 ..... 56  
申請は、**郵送**でお願いします。

# 加入申込書

申込日 年 月 日

一般財団法人 おおいた勤労者サービスセンター 御中

下記のとおり、入会を申し込みます。

なお、事務処理については個人情報保護規程にもとづき電算処理されることに、異存ありません。

事業所番号		地区No.		区分	1. 法人 2. 営業性個人
フリガナ					⑩
事業所名					
所在地	〒 -				
T E L	- -	F A X	- -		
E-mail			U R L		
郵送先 <small>※所在地と同じ場合 記入不要</small>	〒 -				
T E L	- -	F A X	- -		
代表者名	フリガナ		担当者名	フリガナ	
役職名			所属		
業種	01 製造業                      02 農業・林業・漁業・鉱業                      03 建設業 04 電気・ガス・水道業                      05 運輸・通信業                      06 卸売・小売業・飲食店 07 金融・保険業                      08 不動産業                      09 サービス業 10 公共団体                      11 その他                      12 医療・福祉				
資本金	万円		創業年月日	年 月 日	
従業員数	人		申込者数	人	
休業日	1. 月曜日      2. 火曜日      3. 水曜日      4. 木曜日      5. 金曜日 6. 土曜日      7. 日曜日      8. 祝日      9. 不定休      10. なし				
会費支払方法	毎月25日（休日の場合は翌営業日）に口座振替にてお支払いいただきます				

## ご指定口座

（2枚目・3枚目に銀行のお届印を押印してください）

預金 口座	金融機関名				金融機関コード	
	本・支店名	本・支店			支店コード	
	口座種別	1.普通 2.当座	口座番号			
	フリガナ					
	預金者名					

※太枠の中の項目のみご記入ください。

※2枚目、3枚目に銀行お届印を押印してください。

受付	年 月 日
入力	年 月 日

センター控1/4

**※この用紙（4部複写）は、センターにありますのでご連絡ください。**

記入例

# 加入申込書

申込日 年 月 日

一般財団法人 おおいた勤労者サービスセンター 御中

下記のとおり、入会を申し込みます。

なお、事務処理については個人情報保護規程にもとづき電算処理されることに、異存ありません。

事業所番号		地区No.		区分	1. 法人 2. 営業性個人
フリガナ	カブシキガイシャ ○○ショウジ				印
事業所名	株式会社 ○○商事				
所在地	〒 870 - 0035 大分市中央町4-2-5				
T E L	097 - 548 - 5500	F A X	097 - 548 - 5505		
E-mail	ox-mail@oita.co.jp	U R L	http://www.oita-shoji.co.jp		
郵送先 <small>※所在地と同じ場合 記入不要</small>	〒 - 同 上				
T E L	-	F A X	-		
代表者名	フリガナ オオイタ タロウ 大分 太郎	担当者名	フリガナ フナイ ナツコ 府内 夏子		
役職名	代表取締役	所属	総務課		
業種	01 製造業                      02 農業・林業・漁業・鉱業                      03 建設業 04 電気・ガス・水道業        05 運輸・通信業                                      06 卸売・小売業・飲食店 07 金融・保険業                08 不動産業                                              09 サービス業 10 公共団体                      11 その他                                                12 医療・福祉				
資本金	1,000	万円	創業年月日	昭和50年 10月 1日	
従業員数	20	人	申込者数	20 人	
休業日	1. 月曜日                      2. 火曜日                      3. 水曜日                      4. 木曜日                      5. 金曜日 6. 土曜日                      7. 日曜日                      8. 祝日                        9. 不定休                      10. なし				
会費支払方法	毎月25日 (休日の場合は翌営業日) に口座振替にてお支払いいただきます				

ご指定口座

(2枚目・3枚目に銀行のお届印を押印してください)

預金 口座	金融機関名	豊後銀行			金融機関コード	
	本・支店名	中央 本・支店			支店コード	
	口座種別	1.普通 2.当座	口座番号	0 1 2 0 3 4 5		
	フリガナ	カ) ○○ショウジ ダイヒョウトリシマリヤク オオイタ タロウ				
	預金者名	株式会社 ○○商事 代表取締役 大分 太郎				

※太枠の中の項目のみご記入ください。

※2枚目、3枚目に銀行お届印を押印してください。

受付	年 月 日
入力	年 月 日

センター控1/4

※この用紙(4部複写)は、センターにありますのでご連絡ください。





## 記入例

**FAX可** 097-548-5505 (FAX送信後、確認の電話をお願いいたします。)

5 月入会  
希望

# 入 会 申 込 書

年 月 日

一般財団法人 おおいた勤労者サービスセンター 御中

下記のとおり、入会を申し込みます。

なお、入会申込に関する情報が慶弔給付金の支払い、各種事業の参加資格などの判断に関する業務の目的に利用されることに同意します。

会員番号		事業所名	株式会社 ○○商事	
フリガナ	オオイタ ハナコ	性別	男 <input type="radio"/> 女 <input checked="" type="radio"/>	
会員氏名	大分 花子			
会員住所	〒 870-5500 大分市○○町1-3-9			
TEL	097-533-0000	生年月日	S・H・R 55年9月20日	
入社年月日	S・H・R 13年4月1日	結婚年月日	S・H・R 18年10月10日 <small>※家族欄配偶者の登録必須</small>	

### 同居している家族 (登録家族)

No.	氏名	生年月日	性別	続柄
1	フリガナ オオイタ イチロウ 大分 一郎	T・S・H・R 53年 4月 9日	男 <input checked="" type="radio"/> 女 <input type="radio"/>	配偶者 <input checked="" type="radio"/> 子 <input type="radio"/> 父母 <input type="radio"/>
2	フリガナ オオイタ ハルコ 大分 春子	T・S・H・R 20年 11月 11日	男 <input type="radio"/> 女 <input checked="" type="radio"/>	配偶者 <input type="radio"/> 子 <input checked="" type="radio"/> 父母 <input type="radio"/>
3	フリガナ オオイタ タダシ 大分 正	T・S・H・R 25年 9月 1日	男 <input checked="" type="radio"/> 女 <input type="radio"/>	配偶者 <input type="radio"/> 子 <input type="radio"/> 父母 <input checked="" type="radio"/>
4	フリガナ オオイタ ヨシコ 大分 美子	T・S・H・R 30年 10月 10日	男 <input type="radio"/> 女 <input checked="" type="radio"/>	配偶者 <input type="radio"/> 子 <input type="radio"/> 父母 <input checked="" type="radio"/>
5	フリガナ	T・S・H・R 年 月 日	男 <input type="radio"/> 女 <input type="radio"/>	配偶者 <input type="radio"/> 子 <input type="radio"/> 父母 <input type="radio"/>

\* 太枠の中をご記入下さい。

\* 締切日：金融機関による引落日(毎月25日・休日の場合は翌営業日)の8営業日前  
翌月から資格発生。

上記以降に入会手続きを完了した場合は翌々月からの資格発生となります。

\* 記入いただいた情報をもとに、慶弔給付金のお知らせをします。

記入がない場合は、センターから通知が届きませんので、ご自身で該当月に  
申請をいただくことになります。

\* 登録家族の範囲は、会員と同居する父母・配偶者・子です。  
(祖父母・孫・兄弟は対象外)

センター使用欄	
受付	年 月 日
入力	年 月 日
会員証	年 月 日

(事業所用)

# 変 更 届

年 月 日

一般財団法人 おおいた勤労者サービスセンター 御中

事業所番号

--	--	--	--	--	--

事業所名

印

次のとおり変更がありましたので届けます。

	変 更 前	変 更 後
フリガナ		
名 称		
所 在 地	〒	〒
T E L		
F A X		
フリガナ		
代 表 者		
フリガナ		
事務担当者		
E-mail		
U R L		
預金口座 名 義		
その他		

※預金口座、口座番号が変わる場合は口座変更申込書が必要ですのでご連絡ください。

受付年月日	年 月 日
入力年月日	年 月 日

※申請書のFAX受付はできません※

## 変 更 届

(事業所用)

年 月 日

一般財団法人 おおいた勤労者サービスセンター 御中

事業所番号 0 1 1 1 0

事業所名 株式会社〇〇商事 (印)

次のとおり変更がありましたので届けます。

	変 更 前	変 更 後
フリガナ		
名 称		
所 在 地	〒	〒
T E L		
F A X		
フリガナ		
代 表 者		
フリガナ	オオイタ ハナコ	フナイ ナツコ
事務担当者	大分 花子	府内 夏子
E-mail		
U R L		
預金口座 名 義		
その他		

※預金口座、口座番号が変わる場合は口座変更申込書が必要ですのでご連絡ください。

受付年月日	年 月 日
入力年月日	年 月 日

※申請書のFAX受付はできません※

(会 員 用)

# 変 更 届

年 月 日

一般財団法人 おおいた勤労者サービスセンター 御中

事業所番号						会員番号					
-------	--	--	--	--	--	------	--	--	--	--	--

事業所名 .....

会員氏名 .....

次のとおり変更がありましたので届けます。

		変 更 前			変 更 後		
フリガナ							
氏 名		変更理由 ※○をつけてください			結婚年月日 ※家族欄配偶者の登録必須		
住 所		〒			〒		
T E L							
登 録 家 族							
削 除				追 加			
氏 名		性別	続柄		氏 名		性別
フリガナ		1.男 2.女			フリガナ		1.男 2.女
生年月日 大・昭・平・令 年 月 日					生年月日 大・昭・平・令 年 月 日		
フリガナ		1.男 2.女			フリガナ		1.男 2.女
生年月日 大・昭・平・令 年 月 日					生年月日 大・昭・平・令 年 月 日		
フリガナ		1.男 2.女			フリガナ		1.男 2.女
生年月日 大・昭・平・令 年 月 日					生年月日 大・昭・平・令 年 月 日		
フリガナ		1.男 2.女			フリガナ		1.男 2.女
生年月日 大・昭・平・令 年 月 日					生年月日 大・昭・平・令 年 月 日		
その他							

\* 記入いただいた情報をもとに、慶弔給付金のお知らせをします。  
 記入がない場合は、センターから通知が届きませんので、ご自身で  
 該当月に申請をいただくことになります。

受付年月日	年 月 日
入力年月日	年 月 日

**※申請書のFAX受付はできません※**

# 変更届

年 月 日

一般財団法人 おおいた勤労者サービスセンター 御中

事業所番号	0	1	1	1	0	会員番号	0	0	0	0	5
-------	---	---	---	---	---	------	---	---	---	---	---

事業所名 株式会社 ○○商事

会員氏名 府内 夏子

次のとおり変更がありましたので届けます。

		変更前			変更後			
フリガナ								
氏名		変更理由 婚姻・離婚 <small>※○をつけてください</small>			結婚年月日 <small>※家族欄配偶者の登録必須</small>			
住所		〒 870-9999 大分市○○町1-1-1			〒 870-9998 大分市○○団地1-2-3			
TEL								
登録家族								
削除				追加				
氏名		性別	続柄		氏名		性別	続柄
フリガナ		1.男 2.女			フリガナ フナイ タクヤ 府内 拓哉		1.男 2.女	配偶者 子 父母
生年月日 大・昭・平・令 年 月 日				生年月日 大・昭・ <input checked="" type="radio"/> 令 19年 3月 1日				
フリガナ		1.男 2.女			フリガナ		1.男 2.女	配偶者 子 父母
生年月日 大・昭・平・令 年 月 日				生年月日 大・昭・平・令 年 月 日				
フリガナ		1.男 2.女			フリガナ		1.男 2.女	配偶者 子 父母
生年月日 大・昭・平・令 年 月 日				生年月日 大・昭・平・令 年 月 日				
フリガナ		1.男 2.女			フリガナ		1.男 2.女	配偶者 子 父母
生年月日 大・昭・平・令 年 月 日				生年月日 大・昭・平・令 年 月 日				
その他								

\* 記入いただいた情報をもとに、慶弔給付金のお知らせをします。  
記入がない場合は、センターから通知が届きませんので、ご自身で  
該当月に申請をいただくことになります。

受付年月日	年 月 日
入力年月日	年 月 日

※申請書のFAX受付はできません※

# 異 動 届

年 月 日

一般財団法人 おおいた勤労者サービスセンター 御中

事業所番号						会員番号					
-------	--	--	--	--	--	------	--	--	--	--	--

事業所名

印

会員氏名

次のとおり変更がありましたので届けます。

変更後の  
事業所名

(変更後)

事業所番号						会員番号					
-------	--	--	--	--	--	------	--	--	--	--	--

※異動前の会員証を添付してください。

受付年月日	年	月	日
入力年月日	年	月	日

※申請書のFAX 受付はできません※

## 異 動 届

年 月 日

一般財団法人 おおいた勤労者サービスセンター 御中

事業所番号	0	1	1	1	0	会員番号	0	0	0	0	5
-------	---	---	---	---	---	------	---	---	---	---	---

事業所名 株式会社〇〇商事 (印)

会員氏名 府内 夏子

次のとおり変更がありましたので届けます。

変更後の  
事業所名

株式会社△△商事

(変更後)

事業所番号						会員番号					
-------	--	--	--	--	--	------	--	--	--	--	--

※異動前の会員証を添付してください。

受付年月日	年	月	日
入力年月日	年	月	日

※申請書のFAX 受付はできません※



# 退 会 届

年 月 日

一般財団法人 おおいた勤労者サービスセンター 御中

事業所番号					
-------	--	--	--	--	--

事業所名 .....

所在地 .....

代表者名 ..... (印)

下記のとおり一般財団法人おおいた勤労者サービスセンターを（一部会員、全部）が退会します。

## 記

会員番号	氏 名	退会年月日	退会理由
		年 月 日	1. 退職 2. 死亡 3. 任意 4. その他
		年 月 日	1. 退職 2. 死亡 3. 任意 4. その他
		年 月 日	1. 退職 2. 死亡 3. 任意 4. その他
		年 月 日	1. 退職 2. 死亡 3. 任意 4. その他

※会員証を添付してください。  
※紛失の場合は、会員証紛失届（P42）を添付してください。  
※受理した月の月末をもって退会処理をします。

受付年月日	年 月 日
入力年月日	年 月 日

**※申請書のFAX受付はできません※**

## 退 会 届

年 月 日

一般財団法人 おおいた勤労者サービスセンター 御中

事業所番号 0 1 1 1 0

事業所名 株式会社〇〇商事

所在地 大分市中央町4-2-5

代表者名 大分 太郎

印

下記のとおり一般財団法人おおいた勤労者サービスセンターを（一部会員、全部）が退会します。

## 記

会員番号					氏 名	退会年月日	退会理由
0	0	0	0	3	大分 花子	31年3月31日	1. 退職 2. 死亡 3. 任意 4. その他
0	0	0	0	4	大分 秋子	31年3月31日	1. 退職 2. 死亡 3. 任意 4. その他
						年 月 日	1. 退職 2. 死亡 3. 任意 4. その他
						年 月 日	1. 退職 2. 死亡 3. 任意 4. その他

※会員証を添付してください。

※紛失の場合は、会員証紛失届（P42）を添付してください。

※受理した月の月末をもって退会処理をします。

受付年月日	年 月 日
入力年月日	年 月 日

※申請書のFAX受付はできません※

# 会員証紛失届

年 月 日

一般財団法人 おおいた勤労者サービスセンター 御中

事業所番号						会員番号					
-------	--	--	--	--	--	------	--	--	--	--	--

事業所名 .....

会員氏名 ..... (印)

退会するにあたり会員証を紛失したので届けます。

代理	(印)
----	-----

※次の該当するものを○で囲んでください。

- (1) 退職
- (2) 死亡
- (3) 任意
- (4) その他

受付年月日	年 月 日
-------	-------

※申請書のFAX受付はできません※

## 会員証紛失届

年 月 日

一般財団法人 おおいた勤労者サービスセンター 御中

事業所番号	0	1	1	1	0	会員番号	0	0	0	0	3
-------	---	---	---	---	---	------	---	---	---	---	---

事業所名 株式会社〇〇商事

会員氏名 大分 花子 (印)

退会するにあたり会員証を紛失したので届けます。

代理	府内 夏子 (印)
----	-----------

※次の該当するものを○で囲んでください。

(1) 退職

(2) 死亡

(3) 任意

(4) その他

受付年月日	年 月 日
-------	-------

※申請書のFAX受付はできません※

# 会員証再交付申請書

年 月 日

一般財団法人 おおいた勤労者サービスセンター 御中

事業所番号						会員番号					
-------	--	--	--	--	--	------	--	--	--	--	--

事業所名

.....

会員氏名

.....

会員証を(汚損・紛失)したので、再交付を申請します。

代理		印
----	--	---

記

汚 損 会 員 証 添 付 欄
--------------------

※本人確認のため身分証明書(免許証・健康保険証等)をお持ちください。  
※代理人が申請する場合は、代理人の印鑑・会員証を再交付する方の身分証明書(免許証・健康保険証等)をお持ちください(コピー可)。

手数料受領印 300円	再発行 年月日
	年 月 日

※申請書のFAX受付はできません※  
※窓口にて受付・交付いたします※

# 会員証再交付申請書

年 月 日

一般財団法人 おおいた勤労者サービスセンター 御中

事業所番号	0	1	1	1	0	会員番号	0	0	0	0	5
-------	---	---	---	---	---	------	---	---	---	---	---

事業所名 株式会社〇〇商事

会員氏名 府内 夏子

会員証を(汚損・紛失)したので、再交付を申請します。

代理	印
----	---

記

汚 損 会 員 証  添 付 欄
------------------------

※本人確認のため身分証明書（免許証・健康保険証等）をお持ちください。  
 ※代理人が申請する場合は、代理人の印鑑・会員証を再交付する方の身分証明書（免許証・健康保険証等）をお持ちください（コピー可）。

手数料受領印 300円	再発行 年月日
	年 月 日

※申請書のFAX受付はできません※  
 ※窓口にて受付・交付いたします

# 慶弔給付金申請書兼証明書

一般財団法人  
おおいた勤労者サービスセンター 御中

申請日 年 月 日  
※必ず給付事由が発生してから申請してください。  
(事前の受付はできません。)

下記の事由があったことを証明し、申請します。  
本申請に関する個人情報が、給付金の支払いなどの判断に関する業務の目的のために利用されることに同意します。

事業所番号	事業所名 代表者名	印
-------	--------------	---

該当項目を○で囲んだ上、必要事項をご記入ください。 **1枚に2名様まで記入することができます。**

会員番号	本人・家族死亡	会員本人傷病休業	結 婚
	①本人(65歳以上) ②本人(65歳未満) ③配偶者 ④子 ⑤父母 ⑥義父母	①30日~59日 ②60日~89日 ③90日~119日 ④120日以上 【休業期間】 年 月 日 ~ 年 月 日	フリガナ 【配偶者】 氏名 (旧姓: ) 【配偶者生年月日】 年 月 日 【婚 姻 年 月 日】 年 月 日
会員氏名 男・女	【死亡者氏名】 男・女	【傷病名】	子の出生・子の入学 ①出生 ②小学校入学 ③中学校入学
事由確定(発生)日 年 月 日			フリガナ 【子氏名】 男・女 【子 生 年 月 日】 年 月 日
給付金	会員本人(20歳・還暦・勤続・結婚記念) ①20歳 ②還暦 ③勤続15年 ④勤続20年 ⑤勤続25年 ⑥勤続30年 ⑦勤続35年 ⑧勤続40年 ⑨銀婚(25周年) ⑩珊瑚婚(35周年) ⑪金婚(50周年)		

会員番号	本人・家族死亡	会員本人傷病休業	結 婚
	①本人(65歳以上) ②本人(65歳未満) ③配偶者 ④子 ⑤父母 ⑥義父母	①30日~59日 ②60日~89日 ③90日~119日 ④120日以上 【休業期間】 年 月 日 ~ 年 月 日	フリガナ 【配偶者】 氏名 (旧姓: ) 【配偶者生年月日】 年 月 日 【婚 姻 年 月 日】 年 月 日
会員氏名 男・女	【死亡者氏名】 男・女	【傷病名】	子の出生・子の入学 ①出生 ②小学校入学 ③中学校入学
事由確定(発生)日 年 月 日			フリガナ 【子氏名】 男・女 【子 生 年 月 日】 年 月 日
給付金	会員本人(20歳・還暦・勤続・結婚記念) ①20歳 ②還暦 ③勤続15年 ④勤続20年 ⑤勤続25年 ⑥勤続30年 ⑦勤続35年 ⑧勤続40年 ⑨銀婚(25周年) ⑩珊瑚婚(35周年) ⑪金婚(50周年)		

≪ 給付金申請に伴う必要添付書類(コピー可) ≫

- 結 婚 祝 金 戸籍抄本、婚姻届受理証明書
- 出 生 祝 金 母子手帳、出生届、健康保険証等、お子様の氏名・生年月日が確認できる書類
- 入 学 祝 金 入学通知書、生徒手帳、在学証明書、健康保険証等、お子様の氏名・生年月日が確認できる書類
- 傷病見舞金 医師の診断書等、傷病状況が確認できる書類
- 死亡弔慰金 本人死亡の場合：医師の死亡診断書、除籍抄本等、死亡年月日の確認ができる書類  
親・子死亡の場合：会葬御礼のハガキ、戸籍謄本等、死亡年月日と会員と死亡者の続柄が確認できる書類

受付年月日	年 月 日
給付年月日	年 月 日

※申請書のFAX受付はできません※

## 健康診断受診助成金申請書

申請金額									円
------	--	--	--	--	--	--	--	--	---

健康診断受診助成金を申請します。

年 月 日

事業所番号							
-------	--	--	--	--	--	--	--

事業所住所

事業所名

代表者名

一般財団法人  
おおいた勤労者サービスセンター 御中



### ○必要添付書類

- 1 受診機関の領収書（コピー可）（振込をした場合は振込をしたことがわかる書類）
- 2 受診機関の請求書及び請求明細書（コピー可）
- 3 会員番号入り 受診者名簿 ※1

添付書類は貼り付けないでください

## 振 込 依 頼 書

上記の助成金については、下記口座に振込んでください。

金融機関	銀行・労働金庫 信用金庫・信用組合		本・支店 (出張所)						
□座種別	1. 普通	2. 当座	□座番号						
フリガナ									
□座名義									

※□座名義は正確にご記入ください

※1 受診者名簿は、会員番号・受診者氏名(フルネーム)・受診日・受診者ごとの受診料を記入したもの。  
また、受診者名簿は、受診者氏名・受診日・受診料金記載の請求明細書（コピー可）でも構いません。  
ただし、受診者氏名の横に必ず**会員番号**を、請求額が複数に分かれる場合は**受診者ごとの合計額**をご記入ください。

受付年月日		年	月	日
起案年月日		年	月	日
決裁年月日		年	月	日

**※申請書のFAX受付はできません※**



## インフルエンザ予防接種助成金申請書

申請金額									円
------	--	--	--	--	--	--	--	--	---

インフルエンザ予防接種助成金を申請します。

年 月 日

事業所番号					
-------	--	--	--	--	--

事業所住所

事業所名

代表者名

一般財団法人  
おおいた勤労者サービスセンター 御中

印

### ○必要添付書類

添付書類は貼り付けないでください

#### ●事業所でまとめて接種した場合

- 1 接種機関の領収書（コピー可）  
（振込をした場合は振込をしたことがわかる書類）
- 2 接種機関の請求書（コピー可）
- 3 会員番号入り 接種者名簿 ※1  
1か2のいずれかに、「インフルエンザ予防接種代」である旨が明記されていること。

#### ●会員が個人ごとに接種した場合

- 1 下記の必要記載事項が明記されている領収書（コピー可）（接種者全員分）  
① 接種日 ② 接種者氏名（フルネーム）  
③ 接種した医療機関名 ④ 接種費用  
⑤ 「インフルエンザ予防接種代」である旨の明記 ※2
- 2 会員番号入り 接種者名簿 ※1

## 振 込 依 頼 書

上記の助成金については、下記口座に振込んでください。 ※3

金融機関	銀行・労働金庫 信用金庫・信用組合	本・支店 (出張所)
口座種別	1. 普通    2. 当座	口座番号
フリガナ		
口座名義		

※口座名義は正確にご記入ください

※1 接種者名簿は、会員番号・接種者氏名（フルネーム）・接種日・接種者ごとの接種料を記入したもの。

※2 「予防接種」・「ワクチン」のみの明記は不可。領収書ではなく医療費明細書に「インフルエンザ予防接種代」である旨が明記されていれば、領収書と併せて医療費明細書も添付してください。

※3 助成金は事業所へまとめて振り込みます。事業所名義の口座をご指定ください。

受付年月日	年	月	日
起案年月日	年	月	日
決裁年月日	年	月	日

※申請書のFAX受付はできません※

## スポーツ施設利用助成金申請書

申請金額										円
------	--	--	--	--	--	--	--	--	--	---

スポーツ施設利用助成金を申請します。

年    月    日

事業所番号						会員番号				
-------	--	--	--	--	--	------	--	--	--	--

一般財団法人  
おおいた勤労者サービスセンター 御中

会員住所

会員氏名

### ○必要添付書類

施設窓口発行の、会員本人の氏名(フルネーム)が明記されている領収書(コピー不可) ※1

※領収書は、申請書に貼り付けないでください。

## 振 込 依 頼 書

上記の助成金については、下記口座に振込んでください。

金融機関	銀行・労働金庫 信用金庫・信用組合				本・支店 (出張所)					
□座種別	1. 普通	2. 当座	□座番号							
フリガナ										
□座名義										

※□座名義は正確にご記入ください

※1 事業所名や苗字のみなど、会員本人の氏名(フルネーム)が明記されていない領収書、券売機の領収書では、申請できません。

受付年月日		年	月	日
起案年月日		年	月	日
決裁年月日		年	月	日

**※申請書のFAX受付はできません※**

## 温泉施設利用助成金申請書

申請金額									円
------	--	--	--	--	--	--	--	--	---

温泉施設利用助成金を申請します。

年    月    日

事業所番号						会員番号				
-------	--	--	--	--	--	------	--	--	--	--

一般財団法人  
おおいた勤労者サービスセンター 御中

会員住所

会員氏名

### ○必要添付書類

施設窓口発行の、会員本人の氏名(フルネーム)が明記されている領収書(コピー不可) ※1

※領収書は、申請書に貼り付けないでください。

## 振 込 依 頼 書

上記の助成金については、下記口座に振込んでください。

金融機関	銀行・労働金庫 信用金庫・信用組合				本・支店 (出張所)					
□座種別	1. 普通	2. 当座	□座番号							
フリガナ										
□座名義										

※□座名義は正確にご記入ください

※1 事業所名や苗字のみなど、会員本人の氏名(フルネーム)が明記されていない領収書、券売機の領収書では、申請できません。

受付年月日	年	月	日
起案年月日	年	月	日
決裁年月日	年	月	日

**※申請書のFAX受付はできません※**

## 教養講座受講助成金申請書

申請金額									円
------	--	--	--	--	--	--	--	--	---

教養講座受講助成金を申請します。

年    月    日

事業所番号						会員番号				
-------	--	--	--	--	--	------	--	--	--	--

一般財団法人  
おおいた勤労者サービスセンター 御中

会員住所

会員氏名

### ○必要添付書類

施設窓口発行の、会員本人の氏名(フルネーム)が明記されている領収書(コピー可) ※1

※領収書は、申請書に貼り付けないでください。

## 振 込 依 頼 書

上記の助成金については、下記口座に振込んでください。

金融機関	銀行・労働金庫 信用金庫・信用組合				本・支店 (出張所)					
□座種別	1. 普通	2. 当座	□座番号							
フリガナ										
□座名義										

※□座名義は正確にご記入ください

※1 事業所名や苗字のみなど、会員本人の氏名(フルネーム)が明記されていない領収書では、申請できません。

受付年月日		年	月	日
起案年月日		年	月	日
決裁年月日		年	月	日

**※申請書のFAX受付はできません※**

## 旅行宿泊助成金申請書

申請金額							円
------	--	--	--	--	--	--	---

旅行宿泊助成金を申請します。

年 月 日

事業所番号					
-------	--	--	--	--	--

事業所住所

一般財団法人  
おおいた勤労者サービスセンター 御中

事業所名

代表者名

印

### ○必要添付書類

1 下記の必要記載事項が明記されている領収書(コピー可) ※1

- |                        |                  |
|------------------------|------------------|
| ① 事業所名もしくは代表者氏名(フルネーム) | ② 宿泊金額もしくは旅行金額   |
| ③ 宿泊施設名もしくは旅行会社名       | ④ 宿泊年月日もしくは旅行年月日 |

※振込をした場合は、振込がわかる書類と請求書を併せて添付してください。

2 会員番号入り 参加者名簿 ※2

添付書類は貼り付けしないでください

## 振込依頼書

上記の助成金については、下記口座に振込んでください。

金融機関	銀行・労働金庫 信用金庫・信用組合	本・支店 (出張所)
□座種別	1. 普通    2. 当座	□座番号
フリガナ		
□座名義		

※□座名義は正確にご記入ください

※1 予約書等、必要記載事項がないものでは、申請できません。

※2 参加者名簿は、会員番号・会員氏名(フルネーム)を記入したものの。  
また、参加者名簿は、旅行会社が作成した参加者名簿(コピー可)でも構いません。  
ただし、参加者氏名の横に必ず**会員番号**をご記入ください。

※3 手持ちの各種ポイント・割引等を利用して1名あたりの請求額が5,000円未満になる場合は、内訳金額の明記された領収(請求)明細書を必ず添付してください。

受付年月日	年 月 日
起案年月日	年 月 日
決裁年月日	年 月 日

**※申請書のFAX受付はできません※**

## 旅行宿泊助成金申請書

申請金額										円
------	--	--	--	--	--	--	--	--	--	---

旅行宿泊助成金を申請します。

年 月 日

事業所番号								会員番号					
-------	--	--	--	--	--	--	--	------	--	--	--	--	--

一般財団法人  
おおいた勤労者サービスセンター 御中

会員住所

会員氏名

### ○必要添付書類

下記の必要記載事項が明記されている領収書(コピー可) ※1

- |                  |                  |
|------------------|------------------|
| ① 会員氏名 (フルネーム)   | ② 宿泊金額もしくは旅行金額   |
| ③ 宿泊施設名もしくは旅行会社名 | ④ 宿泊年月日もしくは旅行年月日 |

添付書類は貼り付けないでください

## 振 込 依 頼 書

上記の助成金については、下記口座に振込んでください。

金融機関	銀行・労働金庫 信用金庫・信用組合				本・支店 (出張所)				
□ 座種別	1. 普通	2. 当座	□ 座番号						
フリガナ									
□ 座名義									

※□座名義は正確にご記入ください

- ※1 添付書類には、必ず**領収書を添付**してください。  
 受領書等、必要記載事項がないものでは、申請できません。  
 また、ネット予約等を利用される場合は、領収書が発行されることを確認した上でご利用ください。(予約書不可)

- ※2 手持ちの各種ポイント・割引等を利用して1名あたりの請求額が  
 5,000円未満になる場合は、内訳金額の明記された領収(請求)明細書を必ず添付してください。

受付年月日		年	月	日
起案年月日		年	月	日
決裁年月日		年	月	日

**※申請書のFAX受付はできません※**

## レクリエーション助成金申請書

申請金額								円
------	--	--	--	--	--	--	--	---

レクリエーション助成金を申請します。

年 月 日

事業所番号						
-------	--	--	--	--	--	--

事業所住所

事業所名

代表者名

一般財団法人  
おおいた勤労者サービスセンター 御中



### ○ 必要添付書類

- 1 レクリエーションに係る領収書（コピー可）
- 2 会員番号、開催日、レクリエーションの内容を記入した参加者名簿

添付書類は貼り付けないでください

## 振 込 依 頼 書

上記の助成金については、下記口座に振込んでください。

金融機関	銀行・労働金庫 信用金庫・信用組合	本・支店 (出張所)
□ 座種別	1. 普通    2. 当座	□ 座番号
フリガナ		
□ 座名義		

※□座名義は正確にご記入ください

受付年月日	年	月	日
起案年月日	年	月	日
決裁年月日	年	月	日

**※申請書のFAX受付はできません※**

# 健康診断受診・インフルエンザ予防接種 受診・接種者名簿

↑どちらの申請が分かるように○で囲んでください。

	事業所番号		事業所名		
	会員番号	会員氏名 (フルネーム)	受診日 接種日	受診金額 接種金額	備考 (人間ドック・追加検査 等)
1					
2					
3					
4					
5					
6					
7					
8					
9					
10					
11					
12					
13					
14					
15					
16					
17					
18					
19					
20					

受診・接種者数 合計 名



# 旅行宿泊 ・ レクリエーション 参加者名簿

↑ どちらの申請か分かるように○で囲んでください。

事業所番号		事業所名	
<ul style="list-style-type: none"> <li>・旅行宿泊助成の場合、宿泊年月日または旅行年月日</li> <li>・レクリエーション助成の場合、開催日</li> </ul>			
<ul style="list-style-type: none"> <li>・旅行宿泊助成の場合、利用施設名または利用旅行会社名</li> <li>・レクリエーション助成の場合、レクリエーションの内容</li> </ul>			
会員番号	会員氏名 (フルネーム)	会員番号	会員氏名 (フルネーム)
1		21	
2		22	
3		23	
4		24	
5		25	
6		26	
7		27	
8		28	
9		29	
10		30	
11		31	
12		32	
13		33	
14		34	
15		35	
16		36	
17		37	
18		38	
19		39	
20		40	

参加者数 合計 名

割引旅行会社	58
割引宿泊施設	59
契約施設利用割引券が使える施設	62
サービス指定店	67



割引や特典・サービス等は、各施設・店舗の都合により予告なく変更する場合がありますので、予めご了承ください。

# 割引旅行会社

**利用資格** 会員及び登録家族

**利用方法** 窓口で会員証を提示してください。  
(登録家族の方は、そのことを必ずお伝えください。)

※対象商品等・商品の詳しい内容につきましては、各旅行会社でご確認ください。

## 亀の井バス(株) 旅行センター

### 会員割引

自社企画商品(国内) 旅行代金の3%

☎ **0977-75-6075**

〒874-0833 別府市大字鶴見3825-1

ご利用の際は、必ず会員証を提示してください。

# 割引宿泊施設

- 利用方法** ①宿泊施設に直接お電話でご予約してください。  
その際、当サービスセンターの会員であることをお伝えください。  
※割引料金の適用は、会員の直接予約に限ります。  
②ご利用当日、チェックインの際、フロントに会員証を提示してください。  
会員証の提示がないと割引料金の適用はできません。

## 【料金表の説明書について】

- ・税込…消費税その他の税金を含みます。
- ・税別…消費税その他の税金が別途かかります。
- ・サ込…サービス料を含みます。
- ・サ別…サービス料が別途かかります。
- ・除外日あり…割引除外日があります。詳しくは施設にご確認ください。

※料金等は、施設の都合により予告なく変更する場合がありますので、予めご了承ください。

## 大分センチュリーホテル

	平日	休前日
シングル	7,700円～	8,800円～
ツイン	14,300円～	16,500円～

食事なし・税込・サ込・除外日（要問合せ）

☎ 097-536-2777

〒870-0021 大分市府内町1-4-28  
<https://oita-centuryhotel.com/>

## 大分リーガルホテル

インターネットに掲載している  
最安値の「素泊まりプラン」から10%割引  
※全日程対象・割引併用不可

食事なし・税込・サ込・除外日（要問合せ）  
小学生未満添い寝無料

☎ 097-536-3000

〒870-0021 大分市府内町1丁目1番29号  
<https://greenrichhotels.jp/oita-regal/>

## グリーンリッチホテル 大分都町

	平日	休前日
シングル	6,000円	6,000円
ツイン	11,500円	11,500円

食事なし・税込・サ込・除外日なし

☎ 097-535-2525

〒870-0034 大分市都町3-1-5  
<https://greenrichhotels.jp/miyakomachi/>

## ホテル ザース

	平日	休前日
シングル	6,600円	8,250円
ツイン	13,200円	15,400円

食事なし・税込・サ込・除外日あり

☎ 097-535-1000

〒870-0034 大分市都町3丁目2番24号

ご利用の際は、必ず会員証を提示してください。

## ホテル日航大分 オアシスタワー

インターネットに掲載の  
[SAVER] スタンダードフロアプラン  
[SAVER] 高層階スカイフロアプラン からの5%割引  
※全日程対象・割引併用不可

食事なし・税込・サ込・子供料金設定なし・除外日あり

☎ 097-533-4411

〒870-0029 大分市高砂町2番48号  
<https://www.nikko-oita.oasistower.co.jp>

## アートホテル大分

インターネットに掲載している  
最安値の「素泊まりプラン」から10%割引  
※全日程対象・割引併用不可

食事なし・税込・サ込  
※朝食は、上記+1,600円(税込)

☎ 097-538-8701

〒870-0034 大分市都町2-1-7  
<https://www.art-oita.com/>

## ダイワロイネットホテル大分

	平日
シングル	5,700円～
ツイン	12,000円～

食事なし・税込・サ込 ※料金確認要

☎ 097-535-0022

〒870-0046 大分市荷揚町2-3  
<https://www.daiwaroynet.jp/oita/>

## レンブラントホテル大分

	一般	会員
シングル	15,260円	6,800円～
ツイン	29,365円	11,600円～

食事なし・税込・サ込・除外日なし  
※朝食付きは1,600円増し

☎ 097-545-1040

〒870-0816 大分市田室町9-20  
<https://rembrandt-group.com/oita/>

## ラ・ガール大分

	平日	休前日
シングル	5,000円	5,000円
ツイン	8,000円	8,000円

一泊朝食・税込・サ別

☎ 097-546-3000

〒870-0822 大分市大道町1丁目6-17

## 柚富の郷 彩岳館

(1室2名利用の1名料金)

	平日・祝日	休前日
スタンダード	22,800円～	28,000円～
望岳側	24,700円～	30,000円～

一泊二食・税別・サ込・入湯税別(大人150円)・除外日あり  
会員割引は平日・祝日のみとなります。

☎ 0977-44-5000

〒879-5102 由布市湯布院町川上2378-1  
<https://www.saigakukan.co.jp/>

ご利用の際は、必ず会員証を提示してください。

## レゾナイトクラブ くじゅう

	一般料金	会員料金
平日 大人	21,000 円	一般料金より 1,100 円割引

一泊二食（2名1室利用時）・税込・サ込・入湯税別  
シーズン別料金あり

**☎ 0974-76-1223**

〒878-0202 竹田市久住町大字有氏字広内1773 番  
<http://www.resonate.co.jp/>

## 久住高原コテージ

			大 人		小学生	幼児 (3~6歳)
			一般料金	会員料金		
レギュラー	4/1~4/26 5/6~7/12	平日	11,400 円	10,500 円	大人料金の 70 %	大人料金の 50 %
	9/1~12/28 1/4~3/31	休前日	13,600 円	13,100 円		
トップ	7/13~8/9 8/15~8/31	平日	12,500 円	12,000 円		
		休前日	14,800 円	14,300 円		
特定期間	4/27~5/5 8/10~8/14 12/29~1/3	全日	16,000 円	15,500 円		

※冬期に休館日を予定しております。(未定)

※お一人様料金：1泊2食付 サ込・税込

※1室2名以上で利用の場合の料金となります。

※大人のみ別途 150 円の入湯税がかかります。

**☎ 0974-64-3111**

〒878-0205 竹田市久住町大字白丹7571-23

<https://www.kujukogen.com/>

ご利用の際は、必ず会員証を提示してください。

# 契約施設利用割引券が使える施設

割引券

## 【契約施設利用割引券】の利用について

【契約施設利用割引券】は、裏面の必要事項をご記入の上、会員証を添えてご利用ください。また、各契約施設のご利用方法を必ずご確認ください。

※1度に2枚利用可能ですが、お釣りのでの利用はできません。

ただし、大分市美術館は、1回に1人1枚利用で、お釣りのでの利用はできません。

※旧年度の割引券は2024年4月1日以降、ご利用できません。

※他人に譲渡したり、換金したりすることはできません。(年度内最大2枚まで利用可)

## 利用資格 会員及び登録家族

※ガイドブックに掲載している料金等は、各施設の都合により予告なく変更する場合がありますので、予めご了承ください。

## ハーモニーランド

### 利用方法

会員証をチケット売場に提示し、チケットを購入してください。

### 営業時間

日によって変わります。  
施設にお問い合わせください。

### 利用料金

※4歳以上

区分	会員料金
パスポートチケット	当日のパスポートチケットより100円引き

☎ 0977-73-1155

〒879-1598 速見郡日出町藤原5933  
<https://www.harmonyland.jp/>

## グリーンランド

### 利用方法

会員証をチケット売場に提示し、契約施設利用割引券をご利用の上、チケットを購入してください。

### 営業時間

年中無休(ただし、荒天などの理由により、臨時休園となる場合もございます)。  
営業時間は日によって変わります。HPをご確認ください。

### 利用料金

※契約施設利用割引券1枚につき1名まで会員料金の適用。  
(会員証のみでの会員料金の使用不可)

※おとな:高校生以上 こども:3歳~中学生 シニア:65歳以上

区分		一般料金	会員料金
入園料金	おとな	2,000円	1,600円
	こども シニア	1,000円	800円

☎ 0968-66-1112

〒864-0011 熊本県荒尾市緑ヶ丘  
<https://www.greenland.co.jp/park/>

ご利用の際は、必ず会員証を提示してください。

## 城島高原パーク

### 利用方法

会員証をチケット売場に提示し、チケットを購入してください。  
※他の割引との併用は不可

### 営業時間

9:00～17:00（季節によって多少異なります）

### 利用料金

区 分	入園券		入園券+のりものバス券	
	一般料金	会員料金	一般料金	会員料金
大人 (中学生以上)	1,500円	1,200円	4,800円	4,400円
小人 (4歳～小学生)	600円	400円	3,900円	3,600円

☎0977-22-1165

〒874-8666 別府市城島高原123  
<https://www.kijimakogen-park.jp/>

## 別府ラクテンチ

### 利用方法

会員証をチケット売場に提示し、チケットを購入してください。

### 営業時間

9:30～17:00（12月～2月は10:00～16:00）  
定休日/火曜日  
※季節により変動あり

### 利用料金

区 分		会員料金
メイン ゲート	大人（中学生以上）	一般料金から200円引き
	子ども（3歳～小学生）	一般料金から100円引き
乙原 ゲート	大人（中学生以上）	一般料金から200円引き
	子ども（3歳～小学生）	一般料金から100円引き

☎0977-85-8888

〒874-0821 別府市流川通り18丁目  
<https://rakutenchi.jp/>

## T・ジョイパークプレイス大分

### 利用方法

会員証をチケット売場に提示し、チケットを購入してください。  
※オンラインチケット予約後のご利用はできません。  
※オンラインチケット予約後、会員証提示での差額返金はできません。

### 営業時間

年中無休  
上映時間によって変わります。  
上映案内にお問い合わせください。

### 利用料金

※シニア(60歳以上)、大学・専門学生・高校生以下は通常料金を適用。

区分	一般料金	会員料金
一般	1,900円	1,600円

☎097-528-7678

〒870-0174 大分市公園通り西2丁目1番  
[https://tjoy.jp/t-joy\\_parkplace\\_oita/](https://tjoy.jp/t-joy_parkplace_oita/)

## 別府ロープウェイ

### 利用方法

会員証をチケット売場に提示し、チケットを購入してください。  
※往復乗車のみ割引可  
※他の割引との併用は不可

### 営業時間

年中無休(ただし、悪天候、設備の整備・点検等で運休することがございます。)  
運転時間/始発9:00 上り最終17:00 下り最終17:30  
(11月15日～3月14日は 上り最終16:30 下り最終17:00)

### 利用料金

普通運賃 (往復)	一般料金	会員料金
大人 (中学生以上)	1,800円	1,700円
小人 (4歳～小学生)	900円	850円
シニア (70歳以上)	1,700円	1,600円

☎0977-22-2278

〒874-0000 別府市南立石字寒原10-7  
<https://www.beppu-ropeway.co.jp/>

ご利用の際は、必ず会員証を提示してください。



## 大分マリンパレス水族館 「うみたまご」

### 利用方法

会員証をチケット売り場に提示し、契約施設利用割引券をご利用の上、チケットを購入してください。

### 営業時間

9:00～17:00

### 利用料金

※契約施設利用割引券を持参していない場合は会員料金の使用不可。お釣りのでの利用はできません。

区分	一般料金	会員料金
大人（高校生以上）	2,600円	2,500円
小人（小・中学生）	1,300円	1,250円
幼児（4歳以上）	850円	800円

☎097-534-1010

〒870-0802 大分市高崎山下海岸  
<https://www.umitamago.jp/>

## うみたま体験パーク 「つくみイルカ島」

### 利用方法

会員証をチケット売り場に提示し、契約施設利用割引券をご利用の上、チケットを購入してください。

### 営業時間

10:00～16:00（季節により延長あり）  
定休日/年中無休  
休場日/1月中旬～2月中旬（メンテナンスのため）

### 利用料金

※契約施設利用割引券を持参していない場合は会員料金の使用不可。お釣りのでの利用はできません。

区分	一般料金	会員料金
大人（高校生以上）	1,300円	1,250円
小人（小・中学生）	800円	750円
幼児（4歳以上）	650円	600円

☎0972-85-3020

〒879-2683 津久見市大字四浦2218 番地10  
<https://www.tsukumi-irukajima.jp/>

## 国立公園 高崎山自然動物園

### 利用方法

会員証をチケット売場に提示し、チケットを購入してください。

### 営業時間

年中無休（年に数日程度、臨時休園する場合がございます。）  
開園時間 9:00～17:00（最終入園時間16:30まで）

### 利用料金

※さるっこレール利用は別途110円

区分	一般料金	会員料金
高校生以上	520円	420円
小・中学生	260円	210円

☎097-532-5010

〒870-0802 大分市神崎3098-1  
<https://www.takasakiyama.jp/>

## アフリカンサファリ

### 利用方法

会員証をチケット売場に提示し、契約施設利用割引券をご利用の上、チケットを購入してください。

### 営業時間

年中無休  
3月1日～10月31日 10:00～16:00  
11月1日～2月28日 10:00～15:00

### 利用料金

※契約施設利用割引券を持参していない場合は会員料金の使用不可。

※ジャングルバス料金について割引はありません。

区分	会員料金
大人（高校生以上）	一般料金から200円引き
小人（4歳～中学生）	一般料金から100円引き

☎0978-48-2331

〒872-0722 宇佐市安心院町南畑2-1755-1  
<https://www.africansafari.co.jp/>

ご利用の際は、必ず会員証を提示してください。

## くじゅう花公園

### 利用方法

会員証をチケット売場に提示し、チケットを購入してください。

### 営業時間

8:30～17:30  
定休日/シーズン中無休(ただし12月～2月は休園)

### 利用料金

区分	一般料金	会員料金
大人(高校生以上)	1,300円	1,200円
小人(5歳以上)	500円	450円

※通常料金の場合のみ割引となります。

☎0974-76-1422

〒878-0201 竹田市久住町久住4050番地  
<http://www.hanakoen.com/>

## くじゅう自然動物園

### 利用方法

会員証をチケット売場に提示し、チケットを購入してください。

### 営業時間

年中無休  
開園時間 3月～11月/10:00～17:00  
12月～2月/10:00～16:30

### 利用料金

区分	一般料金	会員料金
大人(高校生以上)	1,000円	900円
小人(4歳～中学生)	500円	400円
オートキャンプ(車1台)	4,500円	4,300円

☎0973-79-3005

〒879-4911 玖珠郡九重町田野1685-3  
<http://www16.plala.or.jp/kuju-zoo/>

## みどりのドッグラン

### 利用方法

会員証をチケット売り場に提示し、契約施設割引券をご利用の上、チケットを購入してください。

### 営業時間

9:00～17:00  
休業日/月曜日(祝日の場合はその翌日)、12/29～1/3  
※営業時間・休日については、天候等で変更する場合があります。

### 利用料金

区分	利用料金
共有ゾーン利用回数券(12回分)	3,000円

☎097-588-1122

〒870-1201 大分市大字廻栖野3231番地47  
<https://oita-aigo.com/dogrun/>

## 野外劇場TAOの丘「天空の舞台」

### 利用方法

予約サイトより[現地支払い]を選択しチケットを予約。  
会員証をチケット売場に提示し、契約施設利用割引券をご利用の上、チケットを購入してください。(当日支払のみ有効)  
※事前決済にてチケット予約後、会員証提示での差額返金はできません。

### 営業時間

通常：ライブ開演 14:00～(45分間)  
※開演の30分前にはお越しく下さい。  
※夏季のライブ開催時間は夕方になります。  
詳しくはHPをご覧ください。  
施設営業時間：11:00～ 詳しくはHPをご覧ください。

### 利用料金

※契約施設利用割引券を持参していない場合は会員料金の使用不可。

区分	一般料金	会員料金
大人(中学生以上)	4,500円	4,200円
小人(4歳～小学生)	2,500円	2,200円

☎0974-76-0950

〒878-0205 竹田市久住町白丹板木7571-2  
<https://drum-tao.com/nature-theater/>



予約サイト

ご利用の際は、必ず会員証を提示してください。

# 大分市美術館

## 利用方法

会員証をチケット売場に提示し、チケットを購入してください。

※契約施設利用割引券が使えます。(常設展は除く)

※1回に1人1枚利用できますが、お釣りのでる利用はできません。

※年間パスポート、他の割引との併用不可。

## 開館時間

10:00～18:00 (入館は17:30まで)

休館日/月曜日 (月曜日が祝日の場合はその翌日)

年末年始 (12月28日～1月4日)

※第1月曜日は開館し、翌日の火曜日が休館

(ただし、特別展会期中の火曜日は開館)

## 利用料金

※団体料金の適用となります。

※中学生以下は無料です。

※展示内容によって観覧料が異なります。

区分	一般料金	会員料金
大人	310円	260円
高校生・大学生	210円	150円
特別展	展覧会ごとに料金が異なります	団体料金を適用します

☎097-554-5800

〒870-0835 大分市上野865

<https://www.city.oita.oita.jp/bunkasports/bunka/bijutsukan/>

# 大分県立美術館

## 利用方法

会員証をチケット売場に提示し、チケットを購入してください。

※1会計500円ごとに、1枚利用できます。

※他の割引との併用不可。

## 開館時間

10:00～19:00 ※金曜日・土曜日は20:00まで

(入場は閉館の30分前まで)

休館日/原則無休(館内点検等による臨時休館は除く)

## 利用料金

区分	会員料金
コレクション展 (一般)	団体料金を適用します
コレクション展 (高校生・大学生)	
企画展	

※一部対象外の展示もありますので、チケット売場にてご確認ください。  
※セット券での利用はできません。

☎097-533-4500

〒870-0036 大分市寿町2番地1号

<https://www.opam.jp/>

ご利用の際は、必ず会員証を提示してください。

# サービス指定店

**利用方法** 会員証を提示してください。(会員証の提示がない場合はサービスを受けられません。)  
営業時間や定休日等、各店舗の掲載内容をご確認上ご利用ください。

※料金等は、施設の都合により予告なく変更する場合がありますので、予めご了承ください。

※新規サービス指定店については、会報誌OKSCで随時お知らせいたします。

## 飲食



### ホテル ザース

会員特典

御飲食代5%OFF

**利用資格** 会員及び登録家族

**レストラン** 月～土/17:00～23:00 (OS 22:00)  
**サッポロ** 日・祝日/17:00～22:00 (OS 21:00)

☎097-533-8968

〒870-0034 大分市都町3丁目2番24号

### レンブラントホテル大分

会員特典

ホテル内の下記レストランで  
ご利用の総額より5%割引  
(一部対象外商品あり)

**利用資格** 会員及び登録家族

スイーツ&  
ギフトショップ  
リトルパレット

11:30～19:00  
☎097-544-8080

BAR  
REMBRANDT

17:30～23:30  
☎097-545-1040

日本料理  
富貴野

ランチ・ディナーメニュー  
17:30～21:00  
☎097-545-1115

鉄板焼  
山茶花

ランチ・ディナーメニュー  
17:30～21:00  
☎097-545-1115

※状況により、店休または営業時間を変更する場合がございます。  
最新の営業時間等については、レンブラントホテル大分HPにて  
ご確認ください。

☎097-545-1040

〒870-0816 大分市田室町9-20  
<https://rembrandt-group.com/oita/>

ご利用の際は、必ず会員証を提示してください。

## ホテル日航大分 オアシスタワー

### 会員 特典

ホテル内の下記レストランで5%割引  
(一部対象外商品あり)

**利用資格** 会員及び登録家族

### フレンチレストラン Ciel Azur シエル・アジュール

ランチ／11:30～14:30 (LO 13:30)  
ディナー／17:30～21:00 (LO 19:30)

☎ 097-533-6109

### 日本料理 折鶴

昼食／11:30～14:30 (LO 14:00)  
夕食／17:30～20:00 (LO 19:30)

☎ 097-533-5491

### オールデイ ダイニング セリーナ

朝食／6:30～10:00 (LO 9:30)  
ランチ／11:30～14:00 (90分) (LO 13:30)

☎ 097-533-5427

※各レストランは定休日を設けております。  
※レストラン営業及び営業時間の変更をすることがございます。  
ホテル日航大分 オアシスタワーのHPをご参照ください。

☎ 097-533-4411 (代表)

〒870-0029 大分市高砂町2番48号  
<https://www.nikko-oita.oasistower.co.jp/>

## 大分センチュリーホテル

### 会員 特典

お食事お飲物代5%OFF

**利用資格** 会員及び登録家族

### カテリーナ

7:00～10:00 (LO 9:45)  
11:15～15:00 (LO 14:30)  
17:00～21:00 (LO 20:30)  
※ご予約のない日は15:00に閉店致します。

☎ 097-532-8807

### 本格中国料理 李白

11:30～15:00 (LO 14:30)  
17:30～21:00 (LO 20:30)

☎ 097-537-4613

☎ 097-536-2777

〒870-0021 大分市府内町1丁目4番28号  
<https://oita-centuryhotel.com/>

## アートホテル大分

### 会員 特典

御飲食代5%割引

**利用資格** 会員及び登録家族

### モダン チャイニーズ レストラン OPERA

ランチ／11:30～14:30 (LO 14:00)  
ディナー／18:00～22:00 (LO 21:30)  
※状況により、店休または営業時間を変更する場合がございます。

☎ 097-538-8707

〒870-0034 大分市都町2-1-7  
<https://oita-opera.com/>

ご利用の際は、必ず会員証を提示してください。

## シュ・ミ・ネ

### 会員特典

食事代5%OFF  
(ただし、ランチは除く)

**利用資格** 会員及び登録家族

**営業時間** ランチ 11:30～14:30 (OS 14:00)  
ディナー 17:30～21:00 (OS 20:00)

**定休日** 毎週月曜、火曜の夜(ただしランチは営業)

☎ 097-537-1860

〒870-0047 大分市中島西3-7-12

## イタリア料理 ピアチェーレ

### 会員特典

1,000円以上の単品注文で  
コーヒーまたは紅茶サービス

**利用資格** 会員のみ

**営業時間** 昼 11:30～15:00 (LO 14:00～14:30)  
夜 17:30～21:30 (LO 20:00～20:30)

**定休日** 水曜日(祝日の場合は翌日休み)

☎ 097-541-3031

〒870-1155 大分市玉沢683-2 ポポラート2F

## 旬味彩々 じょうくら1

### 会員特典

デザート又はワンドリンクサービス

**利用資格** 会員及び登録家族

**営業時間** 火～土 11:30～14:00 (OS 13:30)  
平日 18:00～22:30

**定休日** 日曜日(祝日の場合は月曜休み)

☎ 097-536-3230

〒870-0021 大分市府内町2-4-13 若竹ビル2F

## ステーキレストラン わか竹

### 会員特典

コース料理をお召し上がりの方に  
コーヒー1杯サービス

**利用資格** 会員及び登録家族  
※夜は未就学のお子様の入店を  
お断りしております。

**営業時間** 昼 11:30～15:00 (OS 14:00)  
夜 18:00～22:00 (OS 21:00)  
※夜は要予約

**定休日** 日曜日・月曜日(月曜祝日の場合は月・火)

☎ 097-523-6700

〒870-0272 大分市迫742 (大分キャンノ大分事業所前)

## BURTON cafe & kitchen

### 会員特典

お食事をされたお客様に  
1ドリンクサービス

**利用資格** 会員のみ

**営業時間** 11:00～22:00 (LO 21:00)

**定休日** 木曜日

☎ 097-507-6925

〒870-0147 大分市大字小池原644-3  
<https://burton0209.owst.jp/>  
Instagram @BURTON cafe&kitchen

## マインズ 大分店

### 会員特典

「ゆれる乙女心プリン」1つサービス  
(店内飲食に限る)

**利用資格** 会員及び登録家族  
※注文時に会員証を提示してください。

**営業時間** 11:30～15:00 (LO 14:00)  
18:00～21:30 (LO 20:30)

**定休日** 水曜日

☎ 097-574-6257

〒870-0887 大分市二又町3-2-63 1F

ご利用の際は、必ず会員証を提示してください。

## 食楽 ななせ街道

### 会員特典

ランチ/ソフトドリンク1杯サービス  
ディナー/生ビール1杯無料

**利用資格** 会員のみ  
※来店時に会員証を提示してください。

**営業時間** 11:00～14:30  
17:30～22:00

**定休日** 月曜日の夜（祝日を除く）、火曜日

☎ **097-588-2111**

〒870-1203 大分市大字野津原2263-2  
Instagram @nanase.kaido

## 蕎麦cafe 蕎屋kyouya

### 会員特典

蕎麦をお召し上がりの方に  
ドリンク1杯サービス

**利用資格** 会員及び登録家族

**営業時間** 11:30～15:00

**定休日** 毎週月曜日  
(月曜祝日の場合、翌火曜休業となります)

☎ **097-552-7844**

〒870-0924 大分市牧1丁目3-3 (平和市民公園能楽堂前)  
<https://sobacafe-kyouya.jimdofree.com/>

## サッテージャワ

### 会員特典

ウーロン茶かオレンジジュースサービス

**利用資格** 会員及び登録家族

**営業時間** 火～土 17:00～22:00 (OS 21:00)  
日・祝 17:00～21:00 (OS 20:00)

**定休日** 月曜日

☎ **097-536-3515**

〒870-0021 大分市府内町3-3-13  
<https://satejawa.jimdofree.com/>

## 中国料理 長春

### 会員特典

杏仁ドーナツ(2個まで)サービス  
(昼・夜可)

**利用資格** 会員及び登録家族

**営業時間** 11:00～14:30 (LO 14:00)  
17:00～22:00 (LO 21:00)

**定休日** 月曜日(祝日の場合は火曜日)  
日曜日の夜 ※臨時休業あり

☎ **097-556-5090**

〒870-0150 大分市東原2番2-4

## レストラン 紅蘭

### 会員特典

- お食事された会員・登録家族(1名)  
杏仁豆腐等のデザートサービス
- ご予約の会員様、お1名様料理3,000円以上  
(4名様以上)合計金額の10%割引  
※他のサービス券等との併用はできません

**利用資格** 会員及び登録家族

**営業時間** 11:00～21:00

**定休日** 日曜日

☎ **097-521-3847**

〒870-0101 大分市中鶴崎1-1-36 (鶴崎駅前)  
<https://kouran-tsurusaki.com/>

## 鶴崎ホテル

### 会員特典

ご宴会、ご法要をご利用で10%OFF  
※ご予算はご相談に応じさせていただきます。

**利用資格** 会員及び登録家族  
※精算時に会員証を提示してください。

**営業時間** 24時間(ご宴会、ご法要 随時承ります)

**定休日** なし

☎ **097-522-0711**

〒870-0131 大分市皆春下の土井1638  
<https://breezbay-group.com/tsurusaki-h/banquet/>

ご利用の際は、必ず会員証を提示してください。

## 和ダイニング 萬

### 会員特典

ご飲食代5%OFF  
(コース料理、飲み放題除く)

利用資格 会員及び登録家族

営業時間 18:00～24:00

定休日 日曜日(振替・連休の場合は月曜日)

☎ **097-533-5161**

〒870-0034 大分市都町2-5-13 白銀ビル2F

## 大將軍弁当

### 会員特典

500円以上お買い上げのお客様へ  
豚汁サービス

利用資格 会員及び登録家族

定休日 なし

下郡店 ☎ **097-589-8490**  
〒870-0945 大分市津守31-3

営業時間 11:00～23:00

南大分店 ☎ **097-544-8181**  
〒870-0852 大分市田中町2-1-11

営業時間 10:30～22:30

明野店 ☎ **097-551-8181**  
〒870-0165 大分市明野北4-2-1

営業時間 11:00～21:00

今津留店 ☎ **097-558-2917**  
〒870-0938 大分市今津留3-16

営業時間 10:00～22:00

田原店 ☎ **097-574-8490**  
〒870-1154 大分市田原890-7

営業時間 11:00～21:00

中戸次店 ☎ **097-574-8989**  
〒879-7761 大分市中戸次4774-1

営業時間 11:00～21:00

佐伯店 ☎ **0972-24-2917**  
〒876-0803 佐伯市駅前1丁目10205-7

営業時間 9:30～14:30  
17:00～22:00

<https://daishogun.jp/>

ご利用の際は、必ず会員証を提示してください。



## 食品



### お茶の姫の園・和カフェひめのえん

#### 会員特典

1,000円以上のご利用で粗品進呈

**利用資格** 会員及び登録家族

**営業時間** 9:00～18:00  
喫茶/12:00～18:00 (6月～11月)

**定休日** 日曜日、祝日

☎ **097-532-3470**

〒870-0027 大分市末広町2-5-12

<https://www.himenoen.com/>

### お菓子のありの子

#### 会員特典

商品お買い上げの会員様へ  
日替わりお菓子プレゼント

**利用資格** 会員及び登録家族

**営業時間** 火～土 11:00～19:30  
日 11:00～19:00

**定休日** 月曜日、火曜日 (不定休)

☎ **097-578-6633**

〒870-0938 大分市今津留2丁目3-16 スカイコート今津留1F

### ル・プランタン・リシュ

#### 会員特典

商品お買い上げの会員様へ  
焼き菓子プレゼント

**利用資格** 会員及び登録家族

**営業時間** 平日 11:00～18:00  
土・日・祝 11:00～17:00

**定休日** 毎週火曜日 ※不定休あり

☎ **097-534-0808**

〒870-0048 大分市碩田町3-3-24

Instagram @riche\_oita

### パティスリー サンテテ

#### 会員特典

商品お買上げの会員様に限り  
焼き菓子1個プレゼント

**利用資格** 会員のみ

**営業時間** 10:00～18:00

**定休日** 木曜日

☎ **097-552-1117**

〒870-0165 大分市明野北5-1-19 天然館III102号

Instagram @patisserie\_saintete

### しあわせ菓子工房 SaCHI

#### 会員特典

お買い上げの会員様、  
当店ポイントカードのスタンプ2倍

**利用資格** 会員と同伴者

**営業時間** 平日 9:00～18:30  
日・祝 9:00～18:00

**定休日** 火曜日 (不定休)

☎ **097-579-6768**

〒870-1152 大分市大字上宗方大坪528-1

<https://sachi-sweets.com/>

ご利用の際は、必ず会員証を提示してください。

## パティスリー ベルクール

**会員特典** 500円以上お買い上げの会員様  
当店ポイントカードのスタンプ1個プラス

**利用資格** 会員のみ

**営業時間** 10:00～20:00

**定休日** 不定休

☎ **097-567-7550**

〒870-0955 大分市下郡南5-3-5  
<https://www.bellecour.jp/>

## 洋菓子マンダリーヌ 本店

**会員特典** 1,000円以上お買い上げの会員様へ  
焼き菓子を1つプレゼント

**利用資格** 会員及び登録家族

**営業時間** 10:00～20:00

**定休日** 木曜日

☎ **097-560-4364**

〒870-0128 大分市大字森1214番地6  
Instagram @mandarine\_1

## 菓子工房 月ヶ瀬

**会員特典** ホールケーキをお買い上げで10%OFF

**利用資格** 会員及び登録家族

**営業時間** 9:00～19:00

**定休日** 毎週火曜日(祝日の場合は翌日休み)  
※季節により祝日が休みの場合もあります。

☎ **097-534-0491**

〒870-0023 大分市長浜町3丁目1-19

ご利用の際は、必ず会員証を提示してください。

# 健康

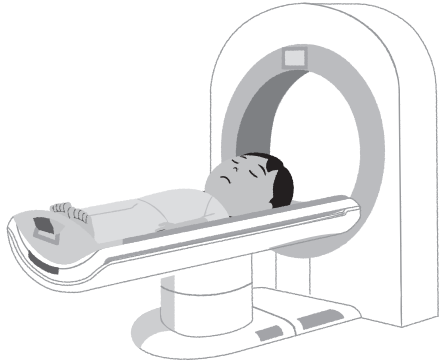

## おおいた健診センター

### 会員特典

追加検査（オプション）の10%割引  
（ただし、複数項目受診で割引のある検査を除く）



利用資格 会員のみ

営業時間 8:30～17:00（月～金曜日）  
8:30～10:00（月に一度、土日も営業を行っています。詳しい日程はお問い合わせください。）

定休日 土・日・祝日

☎ 097-569-2211

〒870-1133 大分市大字宮崎1415 番地  
<http://www.oita-h-cuc.jp/>

## こもれび整骨院

### 会員特典

人気No.1（美尻＋美脚＋骨盤矯正）  
※通常価格 3,300円（税込）  
→初回のみ50%OFF（1,650円（税込））  
会員価格 2,500円（税込）

利用資格 会員及び同伴者  
（同伴者とは、会員の登録家族およびご友人・知人）

営業時間 9:00～20:00（休診13:00～15:00）

定休日 日曜日、祝日、水曜日午後

☎ 097-535-7744

〒870-0849 大分市賀来南1-9-34 アメニックス賀来1F  
<https://komorebi-seikotu.com/>

## 乙津港町カイロプラクティック院

### 会員特典

初診料1,000円無料

利用資格 会員及び登録家族

営業時間 9:00～19:00

定休日 日曜日

☎ 090-9403-0844

〒870-0146 大分市乙津港町1-8-13  
<https://chiro-shirai.com/>

## ストレッチ専門店 プラスストレッチ

### 会員特典

初回体験  
40分コース 3,300円（通常4,400円）  
60分コース 4,900円（通常5,900円）

利用資格 会員及び登録家族と同伴者

営業時間 10:00～20:00

定休日 不定休

☎ 097-510-5167

〒870-0035 大分市中央町3-5-16 wazawazaビル2F  
<https://plus-stretch.com/>

## ピース整骨院 高城院

### 会員特典

自費診療の回数券50%OFF

利用資格 会員及び登録家族と同伴者  
※予約の際会員である旨を伝え、会計時に会員証を提示してください。

営業時間 8:30～12:00  
15:30～20:00（土曜午後休診）

定休日 日曜日・祝日

☎ 097-510-5074

〒870-0154 大分市高城西町30-23  
<https://www.piece2021.com/>



ご利用の際は、必ず会員証を提示してください。

## 癒し処 ほぐしや

### 会員 特典

整体施術・ニュースキャン周波数セラピー  
初回割引20%OFF

**利用資格** 会員及び登録家族と同伴者  
※来店時に会員証を提示してください。

**営業時間** 9:00～20:00

**定休日** 不定休

☎ **080-2792-8023**

〒870-0115 大分市関園529

<https://www.big-advance.site/c/207/1567>

ご利用の際は、必ず会員証を提示してください。

# 美容



## COMMON hair design

### 会員特典

初回来店時のみ、全技術料金10%OFF

**利用資格** 会員及び登録家族と同伴者  
※電話またはインターネットからご予約ください。

**営業時間** 9:00～19:00  
(火水木日 9:00～18:00)

**定休日** 月曜日、不定休

☎ **097-529-7430**

〒870-0023 大分市長浜町2-13-51 津田ビル2F  
<https://common-hairdesign.com/>

## シャンプー専門店 Cell

### 会員特典

来店者に限り消費税分OFF

**利用資格** 会員と同伴者

**営業時間** 10:00～20:00

**定休日** なし

☎ **097-585-5477**

〒870-0035 大分市中央町2丁目1-22 NEXTビル3F  
<https://lecture.co.jp/>

## Liris hair

### 会員特典

オゾントリートメント(1,100円分)  
+ピジョンミスト(550円分) サービス  
※新規の方に限らせていただきます  
(要予約)

**利用資格** 会員及び登録家族と同伴者

**営業時間** 9:00～19:00

**定休日** 日曜日・月曜日・祝日

☎ **097-574-9587**

〒870-0921 大分市萩原3丁目21-10 シャルル純101  
<https://lirishair.com/>

## 美容室 basara わさだ店 しきど店

### 会員特典

特典1  
初回来店時のみ、全技術料金 10% OFF

特典2  
3STEP カードプレゼント  
(次回使えるクーポン  
10%・20%・30% OFF)

※新規の方に限る(要予約)

**利用資格** 会員及び登録家族

**営業時間** 9:00～17:30

**定休日** わさだ店 月曜日  
しきど店 土・日・祝日

わさだ店 ☎ **097-588-8227**

〒870-1161 大分市大字木上2059

しきど店 ☎ **097-589-8677**

〒870-1103 大分市数戸西町1-2

<https://basara-salon.com/>

ご利用の際は、必ず会員証を提示してください。

## NATURAL CARE&BEAUTY シェルブルー

### 会員特典

初回来店のお客様、下記メニュー各4,200円(税込) ※要予約  
・リラクゼーションマッサージ(40分)  
・フェイシャル(40分)  
・美肌脱毛(40分)

### 利用資格

会員及び登録家族  
※予約時に会員である旨を伝え、支払時に会員証を提示してください。

### 営業時間

月曜～金曜 9:30～20:00 (18時閉店の場合あり)  
土・日・祝日 9:30～18:00

### 定休日

不定休

☎ 097-547-8000

〒870-0820 大分市西大道1丁目1-13 堤コーポ1F  
<http://cielbleu-oita.com/>

## ナリス化粧品 林販売所

### 会員特典

化粧品・健康食品を10%OFF

### 利用資格

会員及び登録家族

### 営業時間

10:00～17:00

### 定休日

土・日・祝日

☎ 0120-484-970

〒870-0131 大分市皆春378の3  
<http://naris-hayashi.net/>

## いやされサロン fuu<sup>+</sup>

### 会員特典

10分間のセルフ光脱毛  
光フェイシャル 通常4,000円→2,000円  
VIO光脱毛+WAX→4,480円  
まつ毛メニュー(まつ毛パーマorまつ毛エクステ)  
→500円引き

(初回来店時のみ)

### 利用資格

会員と同伴者

### 営業時間

9:00～20:00

### 定休日

日曜日、祝日

☎ 080-6435-8903

〒870-0147 大分市小池原159-18  
<https://www.salon-fuu.com/>

## 脱毛サロン VIOTERRACE

### 会員特典

①全メニュー通常月額価格より50%OFF  
②お肌に合わせたスキンケアサンプルセットプレゼント  
※①②ともにご新規様に限る

### 利用資格

会員及び登録家族  
※ホットペッパービューティーもしくは電話予約時に会員であることを伝え、支払時に会員証を提示してください。

### 定休日

火曜日・日曜日・祝日

下郡店 ☎ 080-6719-1078

〒870-0942 大分市羽田 (番地以下はご予約時にお伝えします)  
Instagram @vioterrace\_oita

### 営業時間

9:30～17:30

宗方店 ☎ 080-9291-1369

〒870-1167 大分市上宗方南2-1-49 OAビル3F  
Instagram @vioterrace\_munakata

### 営業時間

9:00～17:30  
水曜夜営業(メンズのみ) 19:00～22:00

## エステサロン・アイ

### 会員特典

割引あり

### 利用資格

会員及び登録家族

### 営業時間

10:00～18:00 (受付は16:00まで)

### 定休日

火曜日

☎ 097-569-2196

〒870-1132 大分市光吉904-2  
<https://aicosmetic.zyrosite.com/>

ご利用の際は、必ず会員証を提示してください。

# 衣料



## はるやま

### 会員特典

商品の10%割引  
※ 税抜1,000円以下の商品は対象外  
他の割引特典・割引券との併用は不可  
セット価格はセット価格より5%OFF

**利用資格** 会員及び登録家族

**営業時間** 10:00～19:00

**定休日** 年中無休

**大分店** ☎ **097-556-1129**  
〒870-0921 大分市萩原3-1-24

**南大分店** ☎ **097-544-4010**  
〒870-0854 大分市羽屋190-3

**あけの  
アクロスタウン店** ☎ **097-578-6765**  
〒870-0161 大分市明野東1丁目1番1号  
トキハあけのアクロスタウン本館1F

**別府店** ☎ **0977-24-1129**  
〒874-0910 別府市石垣西10-9-5

**中津店** ☎ **0979-23-7811**  
〒871-0021 中津市沖代町1-2-12

<https://haruyama.jp/>

## フタタ

### SUIT SELECT・DIFFERENCE

### 会員特典

紳士服・洋服他全品10%割引  
※割引商品・チラシクーポンとの併用可  
※ネーム代、補修費は割引対象から除く

**利用資格** 会員及び登録家族

**定休日** 各店舗により異なります

**高城店** ☎ **097-551-2001**  
〒870-0153 大分市城東町1

**営業時間** 10:30～20:00

**鶴崎森町店** ☎ **097-521-8838**  
〒870-0127 大分市大字森町583-1

**営業時間** 10:30～20:00

**中津店** ☎ **0979-25-2001**  
〒871-0001 中津市大字大新田285-1

**営業時間** 10:30～20:00

**日田店** ☎ **0973-22-2000**  
〒877-0000 日田市大字十二町697-2

**営業時間** 10:30～20:00

**宇佐店** ☎ **0978-33-1641**  
〒879-0456 宇佐市大字辛島245

**営業時間** 10:00～19:00

**三重店** ☎ **0974-26-4177**  
〒879-7111 豊後大野市三重町赤嶺1047

**営業時間** 10:00～19:00 (木曜日定休)

**スーツセレクト  
アミュプラザおおい** ☎ **097-513-1140**  
〒870-0831 大分市要町1-14アミュプラザおおい4F

**営業時間** 10:00～20:00

**スーツセレクト  
ゆめタウン別府** ☎ **0977-27-0505**  
〒874-0943 別府市楠町382-7 ゆめタウン別府2F

**営業時間** 10:00～21:00

**スーツセレクト  
トキハわさだタウン** ☎ **097-588-8118**  
〒870-1198 大分市玉沢755-1 トキハわさだタウン3F

**営業時間** 10:00～20:00

**ディファレンス  
アミュプラザおおい** ☎ **097-513-0510**  
〒870-0831 大分市要町1-14アミュプラザおおい1F

**営業時間** 10:00～20:00

<https://www.konaka.co.jp/>

ご利用の際は、必ず会員証を提示してください。

## 洋服の青山

### 会員特典

K-net マークのある会員証のご提示で  
AOYAMA タイアップカードご入会、  
店内全品割引価格より更に10%OFF  
※次回来店時からは、AOYAMA タイアップ  
カードのご提示のみで割引がうけられます。  
※ チラシ等の割引クーポン券との併用可

**利用資格** 会員及び登録家族  
(家族利用の場合は会員と同伴が必要です。)

**営業時間** 10:00 ~ 20:00 (一部例外あり)

**定休日** 年中無休 (一部例外あり)

**大分大道店** ☎ **097-546-0422**  
〒870-0820 大分市西大道3-1-11

**大分高城店** ☎ **097-556-6556**  
〒870-0918 大分市日吉町11-1

**フリーモール  
わさだ店** ☎ **097-542-7322**  
〒870-1161 大分市大字木上字銚子2093 番地

**中津店** ☎ **0979-24-7135**  
〒871-0011 中津市下池永117 番地の1

**別府店** ☎ **0977-25-5777**  
〒874-0924 別府市餅ヶ浜町9-13-1

**大分白杵店** ☎ **0972-63-7408**  
〒875-0052 白杵市上市浜16 組

**コスモタウン  
佐伯店** ☎ **0972-24-0584**  
〒876-0047 佐伯市鶴岡西町2-119

**日田店** ☎ **0973-24-1075**  
〒877-0046 日田市本庄町5-46

**宇佐店** ☎ **0978-33-4353**  
〒879-0471 宇佐市大字四日市字瓦塚1-1

☎ **03-5846-5653**

東京本部  
〒110-0005 東京都台東区上野5-26-11 十仁ビル 7F  
<https://www.y-aoyama.jp/>

## 靴のイワオ

### 会員特典

**10%OFF**  
※スクール用品全般、サービス品は除く

**利用資格** 会員及び登録家族

**営業時間** 10:00 ~ 19:00

**定休日** 月曜日

☎ **097-521-2318**

〒870-0101 大分市中鶴崎2丁目4-23 鶴崎商店街サンリブ横

ご利用の際は、必ず会員証を提示してください。



# 時計 貴金属



## メガネの正視堂

### 会員 特典

10,000円以上お買い上げの方  
1,000円引き  
(一部対象外あり、その他割引券・金券との併用不可)

利用資格 会員及び登録家族

### 竹町店

☎ 097-532-6807

〒870-0035 大分市中央町3-4-14

営業時間 10:00～18:30

定休日 木曜日

### 賀来店

☎ 097-549-3663

〒870-0849 大分市賀来南1-7-1

営業時間 10:00～19:00

定休日 水曜日

### パークプレイス店

☎ 097-528-7505

〒870-0174 大分市公園通り西2丁目-1

営業時間 10:00～21:00

定休日 なし

<https://seishido.jp/>

## (株)ヤノメガネ

### 会員 特典

5%OFF  
(但し、セット価格は除く)

利用資格 会員及び登録家族

### 竹町店

☎ 097-536-1500

〒870-0035 大分市中央町1-5-5

営業時間 9:30～18:30

定休日 元日・大晦日

### 中央店

☎ 097-535-1551

〒870-0035 大分市中央町2-5-1

営業時間 10:00～19:00

定休日 元日・大晦日

### 鶴崎店

☎ 097-522-1525

〒870-0104 大分市南鶴崎2-1-36

営業時間 10:00～18:30

定休日 元日・大晦日

### 明野店

☎ 097-556-4568

〒870-0161 大分市明野東1-1-1 あけのアクロスタウン1番地1F

営業時間 10:00～19:00

定休日 あけのアクロスタウンに準ずる

### 萩原店

☎ 097-556-7726

〒870-0919 大分市新栄町1-2

営業時間 10:00～18:30

定休日 毎週火曜日、元日・大晦日

### 綱バイパス店

☎ 097-524-0922

〒870-0128 大分市大字森552-2

営業時間 10:00～18:30

定休日 毎週木曜日、元日・大晦日

### わさだタウン店

☎ 097-588-8822

〒870-1198 大分市大字玉沢755-1 トキハわさだタウン1F

営業時間 10:00～20:00

定休日 トキハわさだタウンに準ずる

### 府内大橋店

☎ 097-568-0131

〒870-1132 大分市光吉367-3

営業時間 10:00～18:30

定休日 毎週水曜日、元日・大晦日

### 田中町店

☎ 097-545-6886

〒870-0852 大分市田中町2-6-16

営業時間 10:00～18:30

定休日 日曜日、元日・大晦日

### アミュプラザ おおい店

☎ 097-578-8065

〒870-0831 大分市要町1-14 アミュプラザおおい4F

営業時間 ※営業時間・定休日ともに

定休日 アミュプラザおおいに準ずる

<https://www.yanomegane.jp/>

ご利用の際は、必ず会員証を提示してください。

## (有)安部時計店

### 会員特典

宝石・時計10%OFF  
(ただし、一部商品を除く)

**利用資格** 会員及び登録家族

**営業時間** 9:30～18:30

**定休日** 第1・3・5日曜日、祝日

☎ **097-532-1523**

〒870-0009 大分市王子町3-14  
<https://abe-wj.com/>

## ジュエル九宝

### 会員特典

ジュエリー10%OFF  
(一部対象外あり)

**利用資格** 会員及び登録家族

**営業時間** 10:00～18:45

**定休日** 月曜日、木曜日

☎ **097-538-1121**

〒870-0035 大分市中央町2-8-10  
<https://kyuho.jp/>

## 時計・宝石の ヒグチ

### 会員特典

10%OFF  
(ただし、一部商品を除く)

**利用資格** 会員及び登録家族

**営業時間** 10:00～18:00

**定休日** 年中無休

☎ **097-532-2446**

〒870-0035 大分市中央町1-5-2  
<http://www.higuchi-inc.com/>

## 宝石・トケイ・メガネの ワタナベ

### 会員特典

時計15%OFF、宝石20%OFF、  
メガネ20%OFF  
(ただし、一部商品を除く)

**利用資格** 会員及び登録家族

**営業時間** 8:30～18:30

**定休日** 日曜日

☎ **097-527-3712**

〒870-0105 大分市西鶴崎3-1-18  
<http://watanabe.ftw.jp/>

ご利用の際は、必ず会員証を提示してください。

# OA関係



## マジカルPC

### 会員特典

パソコンお買上げの方、通常価格より  
1,000円値引き(ただし、特価品は除く)

**利用資格** 会員及び登録家族

**営業時間** 10:00～18:00

**定休日** 第1・3・5土曜日、日曜日、祝日

☎ **097-594-1230**

〒870-0018 大分市豊海3-7-7

<https://www.rakuten.co.jp/magicalpc/>

# 事務用品



## 平岡株式会社

### 会員特典

15%OFF(ただし、一部商品を除く)

**利用資格** 会員及び登録家族

**営業時間** 8:30～17:30

**定休日** 土・日・祝日

☎ **097-573-2300**

〒870-0936 大分市岩田町2丁目4-12

<https://hiraoka-kabusiki.com/>

ご利用の際は、必ず会員証を提示してください。

# ギフト 用品



(株) 八寿洋

会員  
特典

10%~15%OFF

利用資格 会員及び登録家族

営業時間 9:00 ~ 17:00

定休日 祝日

本社 ☎ **097-545-4477**

〒870-0030 大分市大字三芳庄の原1178-1

ご利用の際は、必ず会員証を提示してください。

# 冠葬 婚祭



## 家族葬の備庵・判田台会館

### 会員特典

家族葬5万円割引

**利用資格** 会員及び登録家族  
**営業時間** 9:00～18:00（電話受付24時間）  
**定休日** なし

**備庵 判田台** 〒870-1126  
大分市判田台北4-1-1（大分南高校前）

**備庵 牧・下郡** 〒870-0951  
大分市下郡1686-2（下郡こ線橋下）

**備庵 山津** 〒870-0136  
大分市山津2-5-6（桃園小学校よこ）

**備庵 みえ** 〒879-7102  
豊後大野市三重町菅生1652-1（菅尾駅そば）

**判田台 会館** 〒870-1126  
大分市判田台北4-1-3（大分南高校前）

**☎ 0120-45-1357**

24時間・年中無休で受付いたします。

## (有)大分ペット葬儀社

### 会員特典

500円引き  
(火葬のみ、現金支払いのみ)

**利用資格** 会員のみ  
**営業時間** 9:00～18:00（電話受付24時間）  
**定休日** なし

**☎ 0120-646-044**

**☎ 097-546-0444**

〒870-0844 大分市古国府3丁目5番2号（JR古国府駅隣）

<https://oitapet.co.jp/>

## 葵会館

### 会員特典

- ・葬儀約10万円値引プラン適用
- ・供養品会員割引（指定品に限る）
- ・香典返し10%割引、送料無料
- ・互助会解約手数料当社負担（上限5万円まで）

**利用資格** 会員及び2親等以内の親族

**住吉 斎場**

**☎ 097-534-0012**  
〒870-0032 大分市住吉町1丁目3-45  
(家族葬、一般葬、社葬)

**南大分 斎場**

**☎ 097-547-9750**  
〒870-0856 大分市畑中1丁目2-9  
(家族葬、時差式会葬)

**高城 斎場**

**☎ 097-576-8891**  
〒870-0135 大分市仲西町2丁目2-1  
(家族葬、時差式会葬)

**下郡 斎場**

**☎ 097-579-6201**  
〒870-0951 大分市大字下郡3666番31  
(家族葬、時差式会葬)

**☎ 0120-34-0098**

24時間・年中無休で  
受付いたします。

<http://www.aoikaikan.co.jp/>



ご利用の際は、必ず会員証を提示してください。

## ペットフレンドおおいた

### 会員特典

火葬料金(1万円以上)より1,000円引き

**利用資格** 会員のみ ※予約時に会員である旨を伝え、  
会計時に会員証を提示してください。

**営業時間** 9:00～17:00 (電話受付24時間)

**定休日** なし

 **0120-444-871**

 **097-574-8875**

〒870-0807 大分市下八幡3-1  
<https://petfriend-oita.com/>

## ペット葬祭場 安寿の郷

### 会員特典

基本コース・夜間コースのみ1,000円引き  
※他の割引とは併用できません。

**利用資格** 会員及び登録家族  
※会計時に会員証を提示してください。

**営業時間** 昼間 8:00～17:00  
夜間 17:00～22:00 (予約受付24時間)  
※電話・LINE・InstagramのDMにて予約

**定休日** 不定休

 **097-523-2822**

〒870-0272 大分市大字迫817  
<https://anjyunosato.jp/>

ご利用の際は、必ず会員証を提示してください。

# 印刷



## (株) 高山活版社

### 会員 特典

各種印刷代金より10%OFF  
※詳細につきましてはお問い合わせください。

**利用資格** 会員及び登録家族

**営業時間** 8:30～17:00

**定休日** 土・日・祝日

☎ **097-568-8227**

〒870-0943 大分市片島尻込301-1  
<http://takayama-print.main.jp/>

# 住宅



## (株) 小出建設

### 会員 特典

工事代金より5%OFF

**利用資格** 会員及び登録家族

**営業時間** 8:00～17:00

**定休日** 日曜日・祝日

☎ **097-597-2776**

〒879-7761 大分市中戸次5879-2  
<https://koide.in/>

## (有) 節水普及センター

### 会員 特典

お見積り無料

**利用資格** 会員及び登録家族

本社

☎ **097-553-3161**

〒870-0137 大分市寺崎町1丁目2-11

別府営業所

☎ **0977-21-2854**

〒874-0839 別府市南立石1区1-1

<http://sh-center.jp/>

ご利用の際は、必ず会員証を提示してください。

## TOTO リモデルショップ 東信

### 会員 特典

希望小売価格より20～25%OFF  
(一部除外品あり)

**利用資格** 会員及び登録家族

**営業時間** 8:30～17:00

**定休日** 日曜日・祝日、土曜日

☎ **097-551-2236**

〒870-0921 大分市萩原4丁目11-20  
<http://www.toshin-oita.com/>

## ハウストゥ大分南 (株)MIC

### 会員 特典

不動産査定無料(買取相談も無料)  
初回来店記念品進呈

【紹介キャンペーン】  
買主様、売主様を紹介いただいた方には、成約  
の際、10%の紹介料をお支払いいたします。

**利用資格** 会員及び登録家族

**営業時間** 9:00～18:00

**定休日** 水曜日

☎ **097-540-7118**

〒870-0856 大分市畑中2丁目7番46号  
<https://oitaminami-housedo.com/>

## (有)坂口産業

### 会員 特典

工事代金より10%OFF

**利用資格** 会員のみ

**営業時間** 8:00～17:00

**定休日** 日曜日

☎ **097-545-6415**

〒870-0882 大分市竹の上9番1号

## (株)ワズハート

### 会員 特典

ハウスクリーニング  
全メニュー10%OFF

**利用資格** 会員及び登録家族  
※ご利用時、会員証を提示してください。

**営業時間** 9:00～16:00

**定休日** なし

☎ **097-511-6934**

〒870-0917 大分市高松1-7-36  
<https://ones-heart.jp/>

ご利用の際は、必ず会員証を提示してください。



# スクール

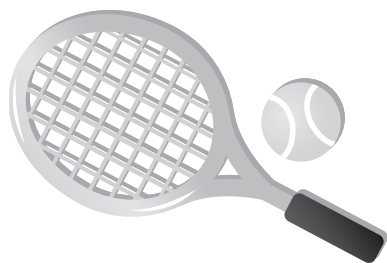

## 24時間 スポーツジム S/BOX plus+

### 会員 特典

スポーツジム入会で、会費1ヶ月無料！  
痩身エステ 通常価格 5,000円  
→初回のみ 3,000円(1回30分)  
2回目～会員特別価格にて施術

**利用資格** 会員及び登録家族

**営業時間** 24時間(受付11:00～20:00)

**定休日** なし

☎ 097-511-6000

〒870-0856 大分市畑中2丁目2-5  
<https://s-box24.jp/>

## ピースパーソナルスタジオ

### 会員 特典

パーソナルジム初回体験料 5,000円→1,500円  
60分コース8回 48,000円→40,000円  
40分コース8回 32,000円→25,000円  
ベアトレ60分8回 64,000円→50,000円  
詳しくはLINEにてお問合せください。

**利用資格** 会員及び登録家族と同伴者  
※予約の際会員である旨を伝え、  
会計時に会員証を提示してください。

**営業時間** 8:30～23:00

**定休日** 不定休 ※完全予約制

☎ 097-510-5074

〒870-0154 大分市高城西町30-23  
<https://www.piece2021.com/>



## テニススクール ラフ

### 会員 特典

入会時お支払金額より2,000円引き

**利用資格** 会員と同伴者

インドアテニススクール  
ラフ 大道校 ☎ 097-547-1555  
〒870-0820 大分市西大道3丁目2-26

**営業時間** 平 日 9:00～22:40  
土 7:45～22:00  
日 7:45～19:20

**定休日** なし

インドアテニススクール  
ラフ 森町校 ☎ 097-523-6333  
〒870-0127 大分市森町241-1

**営業時間** 平 日 9:00～22:40  
土 7:45～22:00  
日 7:45～19:20

**定休日** 木曜日

テニスカレッジ  
ラフ 大分インター校 ☎ 097-547-1777  
〒870-0876 大分市三芳鳥越889-1

**営業時間** 平 日 9:00～21:50(月曜のみ16:00～)  
土 8:30～21:50  
日 8:30～19:00

**定休日** なし

テニスカレッジ  
ラフ 明野校 ☎ 097-573-0222  
〒870-0165 大分市明野北5-12-1

**営業時間** 平 日 9:00～21:50(月曜のみ16:00～)  
土 8:30～21:50  
日 8:30～19:00

**定休日** 火曜日

テニスカレッジ  
ラフ 医大ヶ丘校 ☎ 097-549-3222  
〒870-0861 大分市東院花立1350-1

**営業時間** 月 12:30～21:40  
火 12:30～21:00  
水 11:00～21:00  
金 11:00～21:00  
土 9:00～20:30  
日 9:00～19:00

**定休日** 木曜日

<https://www.t-rough.jp/>

ご利用の際は、必ず会員証を提示してください。

## ABC大分イングリッシュスクール

### 会員特典

通常の入会金 5,000円→1,000円  
(対象クラス)  
幼稚園年少～年長、小学生、中学生、  
高校生～社会人一般クラス

**利用資格** 会員及び登録家族  
※HP・メールまたは電話でトライアルレッスンを  
予約の上、利用時に会員証を提示してください。

**営業時間** 10:00～20:30 (曜日によって異なります)

**定休日** 土・日・祝日



HP



Facebook

☎ **097-552-5101**

(10:00～17:00)

〒870-0933 大分市花津留1丁目1-24

<https://www.abcoita.com/>、(Email)abcoita1@gmail.com

## レジャー



## (一社) 光のみち

### 会員特典

個人事業主のための  
光のみち強み発見セッション  
初回 30分 5,500円  
(通常 90分 22,000円)  
※要予約

**利用資格** 会員及び登録家族  
※メッセージ、LINEまたは電話で  
会員である旨を伝え、利用時に  
会員証を提示してください。

**営業時間** 平日 9:00～17:00

**定休日** 土・日・祝日



☎ **050-3703-1435**

〒879-7501 大分市竹中3311-2

## フォレストアドベンチャー・別府

### 会員特典

(アドベンチャーコース、キャノピーコース)  
通常料金から200円OFF

**利用資格** 会員と同伴者

**営業時間** 9:00～15:00 (最終受付) ※季節変動あり

**定休日** 不定休、悪天候時 ※お問い合わせください。

※コース内容等、詳しい内容は公式HPをご確認ください。  
※予約優先

☎ **070-4024-1010**

〒874-0000 大分県別府市志高4380-1  
<https://fa-beppu.foret-aventure.jp/>

ご利用の際は、必ず会員証を提示してください。

# 車 両



## (有) 明豊マイカーセンター

### 会員特典

車検後2年間オイル交換無料  
販売車オイル交換2~3年無料

**利用資格** 会員及び登録家族

**営業時間** 9:30 ~ 19:00

**定休日** 火曜日

☎ 097-551-7777

〒870-0934 大分市東津留2-9-22

## NSレンタカー

### 会員特典

レンタル料金から10%割引

**利用資格** 会員及び登録家族

**営業時間** 9:00 ~ 18:00

**定休日** 日曜日・祝日

☎ 097-569-8881

〒870-0943 大分市大字片島321

<https://ns-renta.com>

## サイクルショップコダマ

### 会員特典

自転車本体3%OFF  
(ただし、特売品・キャッシュレス支払いは除く)

**利用資格** 会員及び登録家族

府内町本店 ☎ 097-536-1510

〒870-0021 大分市府内町1丁目6-19

**営業時間** 10:00 ~ 19:00

**定休日** 火曜日

森町  
バイパス店 ☎ 097-524-0500

〒870-0128 大分市大字森字簾438-1

**営業時間** 10:30 ~ 19:30

**定休日** 火曜日

わさだ店 ☎ 097-588-8180

〒870-1151 大分市市1187番地

**営業時間** 10:30 ~ 19:30

**定休日** 火曜日

ファンキ  
ファゴ店 ☎ 097-532-0959

〒870-0035 大分市中央町3丁目4-11

**営業時間** 10:30 ~ 19:30

**定休日** 火曜日

電動アシスト  
自転車館 ☎ 097-529-7878

〒870-0021 大分市府内町1丁目6-21

**営業時間** 10:00 ~ 19:00

**定休日** 火曜日

別府  
海岸通店 ☎ 0977-85-8100

〒874-0945 別府市浜町3-25

**営業時間** 10:00 ~ 19:00

**定休日** 火曜日

※営業時間・店休日は、セール期等この限りではありませんので、予めご了承ください。

<https://www.cs-kodama.com/>

ご利用の際は、必ず会員証を提示してください。

# 保険 その他



## (株) 保険プランニング大分

**会員特典** ライフプランニング資料作成無料  
エンディングノート無料 どちらか

**利用資格** 会員及び登録家族

**営業時間** 9:00～17:30

**定休日** 土・日・祝日

☎ **097-573-6078**

〒870-0854 大分市羽屋4丁目1番67号

## ドッグサロン ONE HAPPY

**会員特典** トリミングをされた方、  
おやつ1つプレゼント(初回のみ)

**利用資格** 会員のみ(ただし、1回のみ)  
※会計時に、当センター会員であることを伝えてください。

**営業時間** 10:00～18:30

**定休日** なし

☎ **097-556-1800**

〒870-0934 大分市東津留1-6-5

<https://www.onehappy.jp/>

## (一社) 大分青色申告会

**会員特典** 入会金無料  
(毎年4月1日～5月31日のみ)

**利用資格** 会員のみ

**営業時間** 9:00～17:00

**定休日** 土・日・祝日

☎ **097-534-1016**

〒870-0023 大分市長浜町3-15-19 大分商工会議所ビル2階

<https://r.goope.jp/oitaaairo/>

ご利用の際は、必ず会員証を提示してください。

# ゴルフ



## 大分ななせゴルフ倶楽部

**利用資格** 会員のみ

**利用方法** 来場受付時に会員証とこちらのページを提示してください。  
ポイントサービスはありません。

### 利用料金

※金額については食事付・利用税込・消費税別

区分	一般料金	会員料金
平日（月～金）	6,200 円	5,800 円
土日祝	9,300 円	8,800 円

☎ **097-589-2111**

〒870-1223 大分市今市541  
<https://oitananase-golf.com/>

## 大分ジャンボゴルフセンター

**利用資格** 会員のみ

**利用方法** 来場受付時に会員証を提示してください。  
※スタンプサービス該当日は100円割引なし。  
※金額が1,000円以上の時のみ、会員証の使用可能。

### 利用料金

区分	一般料金	会員料金
平日 9:00～19:30	1,200 円	一般料金より 100円割引
土 9:00～19:00	1,300 円	
日祝 9:00～19:00	1,300 円	

※冬場時間変更あり

☎ **097-583-5070**

〒879-5501 由布市挾間町鬼崎372

ご利用の際は、必ず会員証を提示してください。

MEMO

Horizontal dashed lines for writing.



MEMO

MEMO area with horizontal dashed lines for writing.

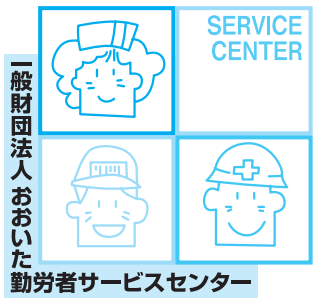

MEMO

MEMO area with horizontal dashed lines for writing.





MEMO

MEMO area with horizontal dashed lines for writing.

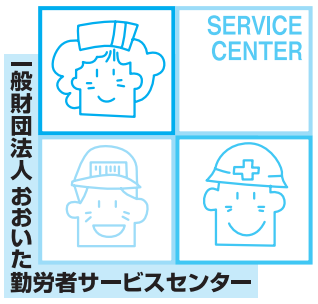



全福センター加盟



K-net加盟



## 一般財団法人 おおいた勤労者サービスセンター

〒870-0035 大分市中央町4-2-5(ソレイユ3F)  
TEL 097-548-5500 FAX 097-548-5505  
URL <https://www.oitasc-mate.jp/>  
E-mail [oita@oitasc-mate.jp](mailto:oita@oitasc-mate.jp)

